物件 No. 158

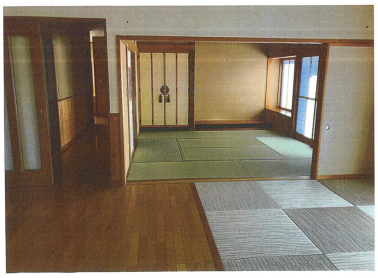

区　　分	空家等		
分　　類	売買		
所　在　地	荒町 407 番		
居住誘導区域	外		
構　　造	木造 2 階建	築　年　数	築 22 年
延床面積	132.08（1F 116.38）㎡ （2F　15.70）㎡	台所設備	有
敷地面積	373.22 ㎡	浴　　室	有
駐車場	有（２台分）	ト　イ　レ	水洗
車　　庫	有（１台分）	上　水　道	水道
空家になった時期	2022 年	下　水　道	接続
希望価格	1,050 万円	ガ　　ス	未接続(ﾌﾟﾛﾊﾟﾝｶﾞｽ) *オール電化です
備考	・2024 年 2 月、トイレ・浴室はリフォーム済みです。 2024 年 2 月、リビング新畳へ交換済・和室畳表替え済です。 ・その他リフォーム希望あれば買主の方が補助金受けられます。		

掲載開始日：令和６年３月４日

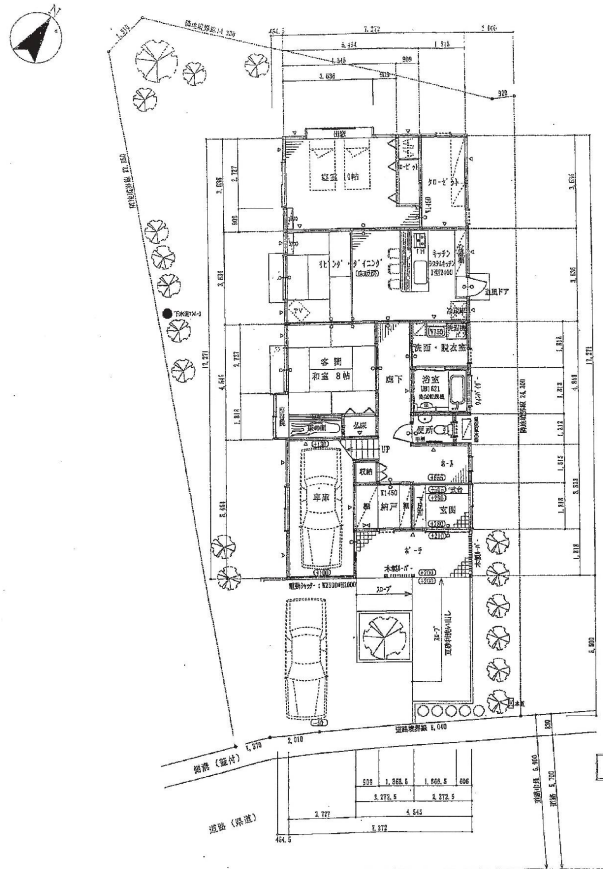

1 階 平 面 図 S=1:100

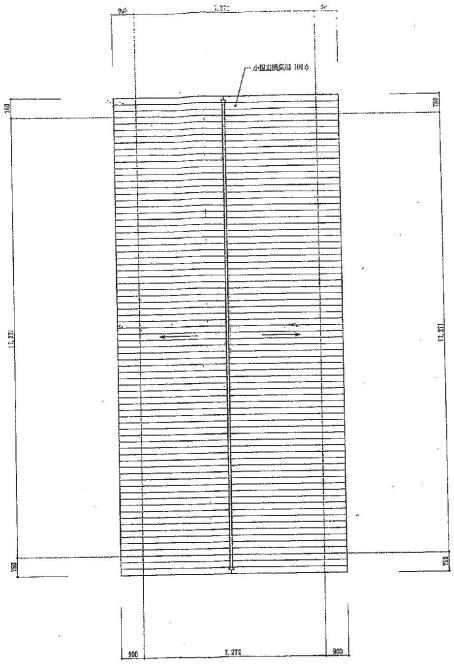

屋 根 伏 図 S=1:100

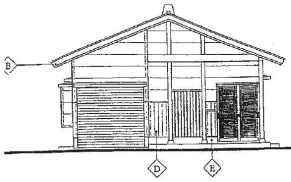

東 側 立 面 図 S=1:100

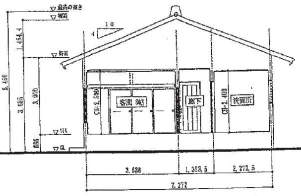

断 面 図 S=1:100

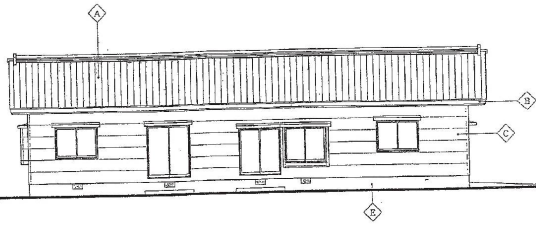

南 側 立 面 図 S=1:100

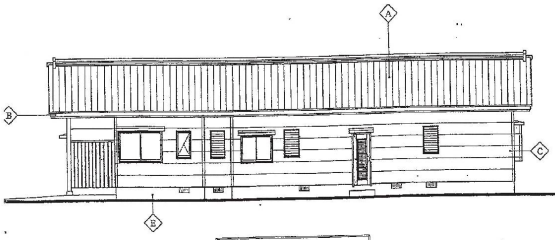

北 側 立 面 図 S=1:100

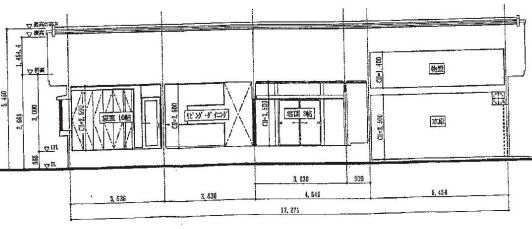

断 面 図 S=1:100

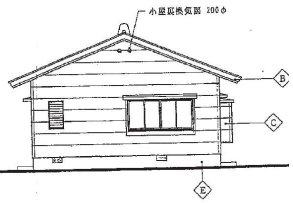

西 側 立 面 図 S=1:100