

令和5年度

市税概要



黒 部 市

目 次

I 市の概要

1. 市の概要	1
2. 人口・世帯数等の推移	2
3. 就業構造	2
4. 黒部市行政組織図	3
5. 税務担当職員数及び事務分掌	5

II 市税と財政

1. 令和4年度 市税決算状況	6
2. 年度別 市税決算状況	7
3. 令和5年度 一般会計当初予算	9
4. 歳入に占める市税割合	11
5. 市税一覧表（令和5年度）	13
6. 市税税率の変遷	15
7. 市税賦課徴収に要する経費	17

III 市民税関係

1. 個人市民税の納税義務者数	18
2. 個人市民税の課税額	18
3. 個人市民税の所得区分別課税状況（所得割額）	19
4. 個人市民税の課税標準額段階別所得割額等（令和5年度）	20
5. 個人市民税の1人あたり税額	22
6. 個人市民税の退職所得分離課税額	22
7. 法人市民税の月別調定額	24
8. 法人市民税均等割の納税義務者数	26

IV 固定資産税関係

1. 納税義務者数	27
2. 課税標準額	27
3. 土地地目別評価額（令和5年度）	28
4. 土地評価状況	30

5. 家屋評価状況	32
6. 家屋新・増築状況	34
7. 家屋減少状況	34
8. 基準地価格状況	34
9. 償却資産課税状況	36
10. 国有資産等所在市町村交付金	38
11. 固定資産税課税台帳閲覧状況（縦覧期間中）	38

V 諸税関係

1. 軽自動車等台数・車種別調定額の推移	39
2. 軽自動車税課税状況（令和5年4月1日現在）	40
3. たばこ税課税状況	40
4. 入湯税課税状況	40
5. 国民健康保険税の状況	41
(1) 世帯数、被保険者数調	41
(2) 税率、賦課限度額の推移	41
(3) 国民健康保険事業特別会計の歳入決算状況	42
(4) 国民健康保険税の歳入決算状況	42
(5) 年度別課税状況	43
(6) 軽減の状況	43
(7) 課税額、軽減税額の状況	44

VI 収納関係

1. 市税収納率状況	47
2. 未収入額	48
3. 滞納処分執行停止状況	48
4. 不納欠損処分状況	48
5. 督促状発送状況	49
6. 還付金及び還付加算金取扱状況（歳出還付）	50
7. 個人県民税収納状況等	50
8. 納付方法の状況	51
9. 諸証明取扱状況	51
10. 財産差押状況	52

I 市の概要

1. 市の概要

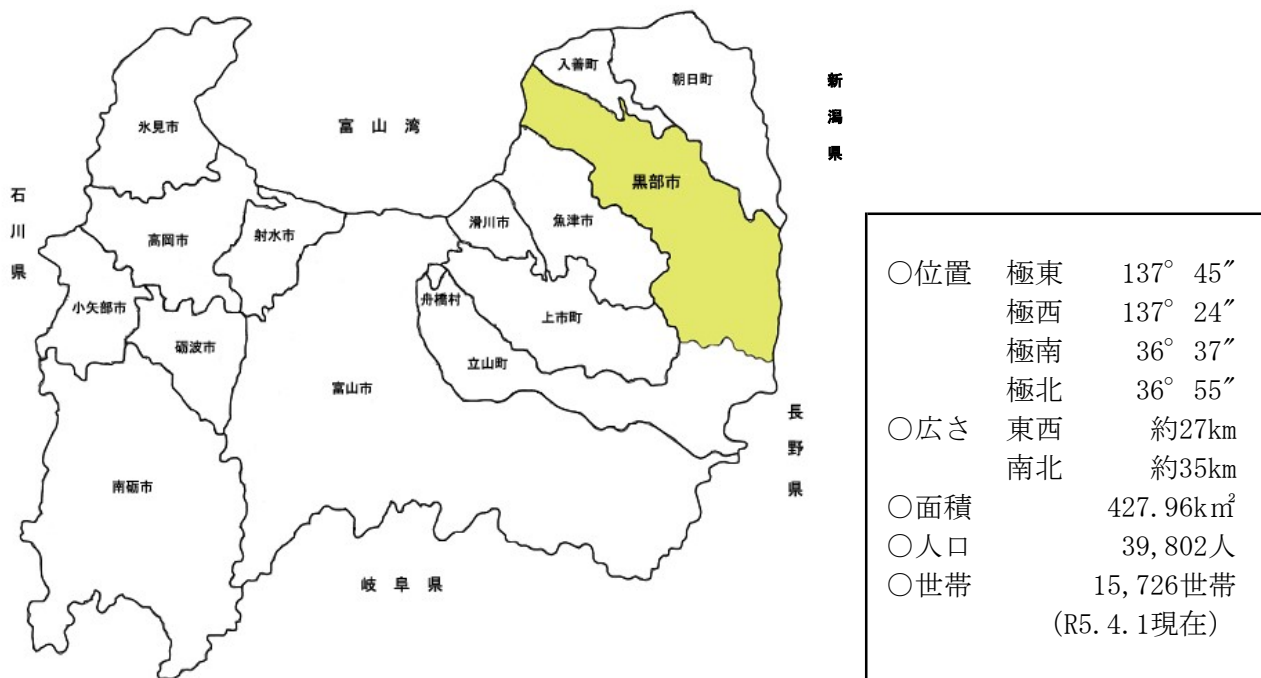

・地 勢

富山県の東部に位置し、北は日本海に面し、東は入善町、朝日町、長野県の県境に、西は魚津市、南は上市町、立山町に接するとともに立山連峰をはじめとする中部山岳国立公園が広がっています。三大都市圏からはほぼ300kmと同程度の距離を有し、県都富山市からは約30kmに位置しています。

地勢は、平坦部に比べて山岳部が比較的多く、大きな高低差のある黒部川、布施川などの河川が流れており、黒部川流域には広大な黒部川扇状地が広がっています。

・歴 史

江戸時代には加賀前田藩領地として、農政に力を入れ、以来静かな平和を楽しむ農村が形成されてきました。明治22年、市制・町村制が実施され、本市の母体である「三日市町」「生地町」「石田村」「田家村」「村椿村」「大布施村」「前沢村」「荻生村」「若栗村」「東布施村」「浦山村」「下立村」「内山村」「愛本村」の2町12村が誕生しました。

その後、昭和15年に1町7村が合併して「桜井町」に、「浦山村」と「下立村」が合併して「東山村」になりました。

さらに昭和28年には「桜井町」に「東布施村」が編入、昭和29年4月には「桜井町」と「生地町」が合併して「黒部市」に、同年7月には「東山村」「内山村」「愛本村」が合併して「宇奈月町」になりました。

そして、平成18年3月、「黒部市」と「宇奈月町」が合併して、新しい「黒部市」が誕生しました。

2. 人口・世帯数等の推移

各年度4月1日現在

年度	人口 (人)	世帯数 (世帯)	面積 (km ²)	人口密度 (人/km ²)	税務担当職員 数(人)	職員一人当たり	
						人口	世帯
R1	41,260	15,534	427.96	96.41	18	2,292	863
R2	40,974	15,665	427.96	95.74	19	2,157	824
R3	40,706	15,719	427.96	95.12	19	2,142	827
R4	40,361	15,827	427.96	94.31	18	2,242	879
R5	39,802	15,726	427.96	93.00	19	2,095	828

3. 就業構造

	黒部市		富山県		全国	
	就業人口(人)	構成比	就業人口(人)	構成比	就業人口(人)	構成比
第1次産業	692	3.4%	15,431	2.9%	1,962,762	3.4%
第2次産業	8,827	43.1%	172,096	32.5%	13,259,479	23.0%
第3次産業	10,727	52.4%	329,678	62.4%	40,679,332	70.6%
分類不能	238	1.1%	11,756	2.2%	1,741,652	3.0%
計	20,484	100.0%	528,961	100.0%	57,643,225	100.0%

(資料:令和2年国勢調査)

4. 黒部市行政組織図

令和5年4月1日現在

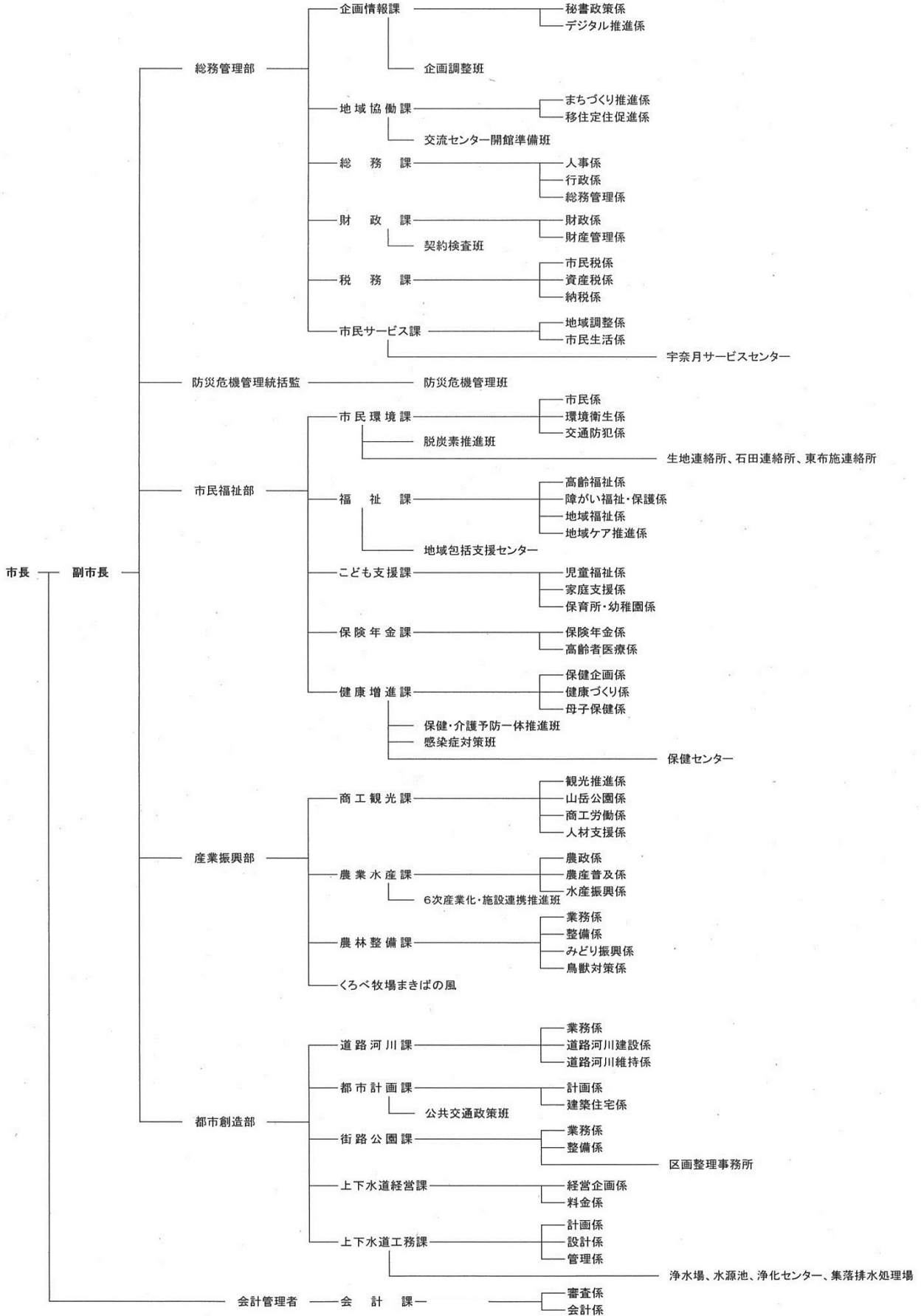

(教育委員会)

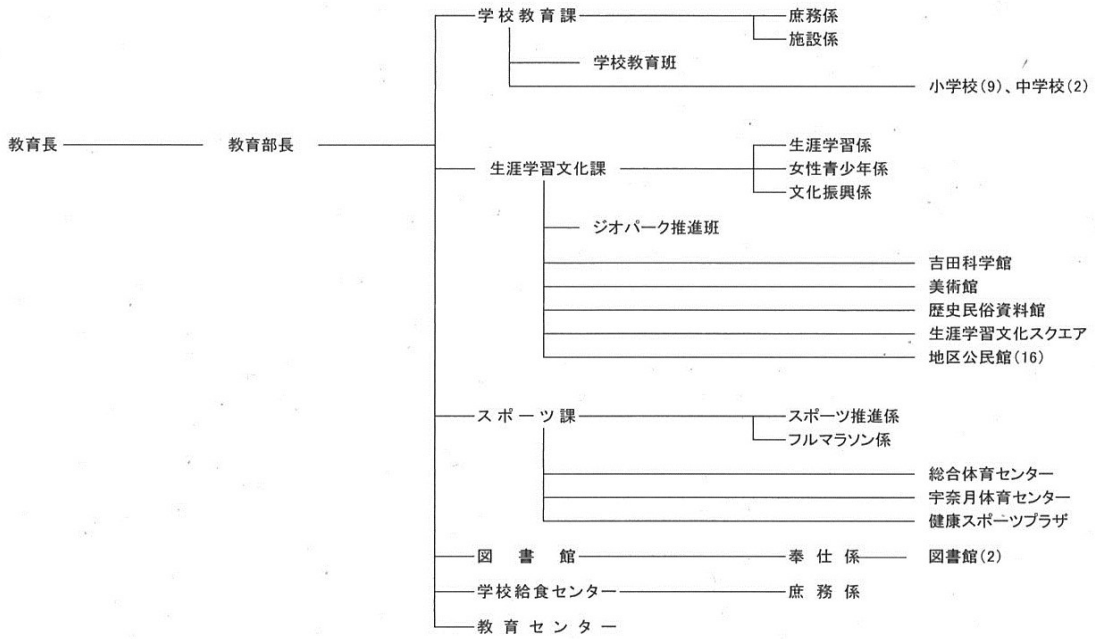

(議会事務局)

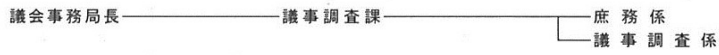

5. 税務担当職員数及び事務分掌

令和5年4月1日現在

課名	係						係名	事務分掌	
	課長								
	主幹	課長補佐	係長	主査	主任主事	計			
税務課	1	-	-	1	2	4	7	市民税係 1. 個人市県民税の賦課に関する事。 2. 個人市民税の申告書、賦課資料に関する事。 3. 法人市民税の賦課に関する事。 4. 軽自動車税の賦課に関する事。 5. 市たばこ税の賦課に関する事。 6. 入湯税の賦課に関する事。 7. 国民健康保険税の賦課に関する事。 8. 後期高齢者医療保険料の通知に関する事。 9. 税務の納税思想(租税教育など)の普及に関する事。	
		-	1 課長補佐・係長兼務	-	-	5	6	資産税係 1. 固定資産税の賦課に関する事。 2. 土地の評価及び調査に関する事。 3. 土地の異動に関する事。 4. 地籍図等の調整に関する事。 5. 家屋の評価及び異動に関する事。 6. 償却資産に関する事。 7. 国有資産等所在市町村交付金に関する事。 8. 概要調書に関する事。 9. 固定資産現所有者申告に関する事。 10. 固定資産関係システムに関する事。	
		-	-	1	1	3	5	納税係 1. 市税等の徴収並びに滞納整理に関する事。 2. 市税等の督促に関する事。 3. 市税等の滞納処分に関する事。 4. 市税等の欠損処分に関する事。 5. 市税等の過誤納金の充当及び還付に関する事。 6. 納税証明その他市税にかかわる証明書の交付に関する事。 7. 固定資産評価審査委員会に関する事。	
市民サービス課	-	1	-	-	-	-	1	市民生活係 1. 納税証明その他市税にかかわる証明書の交付に関する事。 2. 税務関係資料の縦覧、閲覧に関する事。 3. 市税等の収納に関する事。	

Ⅱ 市 税 と 財 政

1. 令和4年度市税決算状況

(単位：千円・%)

科目	区分	予算現額	調定額	収入額	不納欠損額	還付未済額	収入未済額	収入率
市民税		2,532,436	2,740,965	2,688,362	7,270	471	45,804	98.1
	個人	2,229,083	2,337,160	2,287,976	6,965	119	42,338	97.9
	現年課税分	2,219,023	2,292,660	2,278,199	0	119	14,580	99.4
	滞納繰越分	10,060	44,500	9,777	6,965	0	27,758	22.0
	法人	303,353	403,805	400,386	305	352	3,466	99.2
	現年課税分	302,853	400,640	400,203	0	352	789	99.9
	滞納繰越分	500	3,165	183	305	0	2,677	5.8
固定資産税		4,674,841	4,877,077	4,772,923	15,322	41	88,873	97.9
	固定資産税	4,589,735	4,791,970	4,687,816	15,322	41	88,873	97.8
	現年課税分	4,577,725	4,700,957	4,673,343	0	41	27,655	99.4
	滞納繰越分	12,010	91,013	14,473	15,322	0	61,218	15.9
	交付金	85,106	85,107	85,107	0	0	0	100.0
軽自動車税		141,959	153,102	148,580	412	3	4,113	97.0
	環境性能割	5,495	9,074	9,074	0	0	0	100.0
	種別割	136,464	144,028	139,506	412	3	4,113	96.9
	現年課税分	135,704	140,388	138,772	0	3	1,619	98.8
	滞納繰越分	760	3,640	734	412	0	2,494	20.2
市たばこ税		260,719	293,641	293,641	0	0	0	100.0
入湯税		30,045	37,576	37,326	0	0	250	99.3
合計		7,640,000	8,102,361	7,940,832	23,004	515	139,040	98.0
	現年課税分	7,616,670	7,960,043	7,915,665	0	515	44,893	99.4
	滞納繰越分	23,330	142,318	25,167	23,004	0	94,147	17.7

国民健康保険税		663,543	718,889	653,931	7,020	911	58,849	91.0
	現年課税分	649,574	653,815	638,098	0	911	16,628	97.6
	滞納繰越分	13,969	65,074	15,833	7,020	0	42,221	24.3

2. 年度別 市税決算状況

科目	年度	H30			R1		
		調定額	収入済額	徴収率	調定額	収入済額	徴収率
市民税		2,761,886	2,711,464	98.2	2,829,913	2,776,974	98.1
個人		2,392,481	2,344,747	98.0	2,417,277	2,367,304	97.9
現年課税分		2,346,503	2,333,253	99.4	2,371,256	2,356,719	99.4
滞納繰越分		45,978	11,494	25.0	46,021	10,585	23.0
法人		369,405	366,717	99.3	412,636	409,670	99.3
現年課税分		367,595	366,631	99.7	409,948	409,357	99.9
滞納繰越分		1,810	86	4.8	2,688	313	11.6
固定資産税		4,976,270	4,879,635	98.1	5,000,047	4,905,422	98.1
固定資産税		4,877,474	4,780,839	98.0	4,904,971	4,810,346	98.1
現年課税分		4,779,532	4,759,474	99.6	4,817,580	4,795,298	99.5
滞納繰越分		97,942	21,365	21.8	87,391	15,048	17.2
交付金		98,796	98,796	100.0	95,076	95,076	100.0
軽自動車税		128,218	125,162	97.6	132,208	128,739	97.4
環境性能割		-	-	-	907	907	100.0
種別割		128,218	125,162	97.6	131,301	127,832	97.4
現年課税分		125,602	124,367	99.0	128,377	127,066	99.0
滞納繰越分		2,616	795	30.4	2,924	766	26.2
市たばこ税		276,532	276,532	100.0	276,683	276,683	100.0
入湯税		43,494	43,494	100.0	49,408	49,408	100.0
合計		8,186,400	8,036,287	98.2	8,288,259	8,137,226	98.2
現年課税分		8,038,054	8,002,547	99.6	8,149,235	8,110,514	99.5
滞納繰越分		148,346	33,740	22.7	139,024	26,712	19.2
国民健康保険税		816,240	740,848	90.8	800,735	727,643	90.9
現年課税分		740,183	719,446	97.2	729,616	709,958	97.3
滞納繰越分		76,057	21,402	28.1	71,119	17,685	24.9

(単位：千円・%)

R2			R3			R4		
調定額	収入済額	徴収率	調定額	収入済額	徴収率	調定額	収入済額	徴収率
2,757,554	2,700,646	97.9	2,630,594	2,578,777	98.0	2,740,965	2,688,362	98.1
2,393,470	2,342,242	97.9	2,295,646	2,247,271	97.9	2,337,160	2,287,976	97.9
2,345,362	2,331,200	99.4	2,247,591	2,236,780	99.5	2,292,660	2,278,199	99.4
48,108	11,042	23.0	48,055	10,491	21.8	44,500	9,777	22.0
364,084	358,404	98.4	334,948	331,506	99.0	403,805	400,386	99.2
361,219	358,289	99.2	330,265	329,590	99.8	400,640	400,203	99.9
2,865	115	4.0	4,683	1,916	40.9	3,165	183	5.8
5,032,379	4,871,396	96.8	4,875,561	4,778,542	98.0	4,877,077	4,772,923	97.9
4,940,751	4,779,768	96.7	4,787,247	4,690,228	98.0	4,791,970	4,687,816	97.8
4,850,254	4,766,851	98.3	4,642,389	4,619,770	99.5	4,700,957	4,673,343	99.4
90,497	12,917	14.3	144,858	70,458	48.6	91,013	14,473	15.9
91,628	91,628	100.0	88,314	88,314	100.0	85,107	85,107	100.0
139,581	135,977	97.4	144,791	140,606	97.1	153,102	148,580	97.0
4,830	4,830	100.0	5,446	5,446	100.0	9,074	9,074	100.0
134,751	131,147	97.3	139,345	135,160	97.0	144,028	139,506	96.9
131,540	130,404	99.1	135,981	134,584	99.0	140,388	138,772	98.8
3,211	743	23.1	3,364	576	17.1	3,640	734	20.2
257,140	257,140	100.0	274,836	274,836	100.0	293,641	293,641	100.0
22,171	22,171	100.0	24,799	24,799	100.0	37,576	37,326	99.3
8,208,825	7,987,330	97.3	7,950,581	7,797,560	98.1	8,102,361	7,940,832	98.0
8,064,144	7,962,513	98.7	7,749,621	7,714,119	99.5	7,960,043	7,915,665	99.4
144,681	24,817	17.2	200,960	83,441	41.5	142,318	25,167	17.7

788,830	714,174	90.5	775,982	702,815	90.6	718,889	653,931	91.0
719,798	700,559	97.3	706,272	686,827	97.2	653,815	638,098	97.6
69,032	13,615	19.7	69,710	15,988	22.9	65,074	15,833	24.3

3. 令和5年度 一般会計当初予算

(単位：千円・%)

歳 入			歳 出		
款	予算額	構成比	款	予算額	構成比
市 税	7,781,000	35.6	議 会 費	210,191	1.0
(市 民 税)	(2,617,619)	(12.0)	総 務 費	2,661,558	12.2
(固 定 資 産 税)	(4,702,454)	(21.5)	(徴 税 費)	(193,029)	(0.9)
(軽 自 動 車 税)	(151,443)	(0.7)	《 税 務 総 務 費 》	《 110,340 》	《 0.5 》
(市 た ば こ 税)	(269,331)	(1.2)	《 賦 課 徴 収 費 》	《 82,689 》	《 0.4 》
(入 湯 税)	(40,153)	(0.2)	民 生 費	6,642,477	30.4
地 方 譲 与 税	175,000	0.8	衛 生 費	1,572,221	7.2
利 子 割 交 付 金	2,000	0.0	労 働 費	74,269	0.3
配 当 割 交 付 金	74,000	0.3	農 林 水 産 業 費	1,411,172	6.5
株 式 等 譲 渡 所 得 割 交 付 金	46,000	0.2	商 工 費	762,365	3.5
法 人 事 業 税 交 付 金	109,000	0.5	土 木 費	3,175,362	14.5
地 方 消 費 税 交 付 金	1,165,000	5.3	消 防 費	760,629	3.5
自 動 車 税 環 境 性 能 割 交 付 金	11,000	0.1	教 育 費	2,110,452	9.6
地 方 特 例 交 付 金	43,000	0.2	災 害 復 旧 費	28,500	0.1
地 方 交 付 税	4,750,000	21.7	公 債 費	2,432,804	11.1
交 通 安 全 対 策 特 別 交 付 金	3,000	0.0	予 備 費	30,000	0.1
分 担 金 及 び 負 担 金	58,681	0.3			
使 用 料 及 び 手 数 料	221,893	1.0			
国 庫 支 出 金	2,268,137	10.4			
県 支 出 金	1,365,855	6.2			
財 産 収 入	23,799	0.1			
寄 附 金	1,100	0.0			
繰 入 金	993,764	4.6			
繰 越 金	350,000	1.6			
諸 収 入	1,093,471	5.0			
市 債	1,336,300	6.1			
合 計	21,872,000	100.0	合 計	21,872,000	100.0

令和5年度 一般会計予算 【218億7,200万円】

歳入

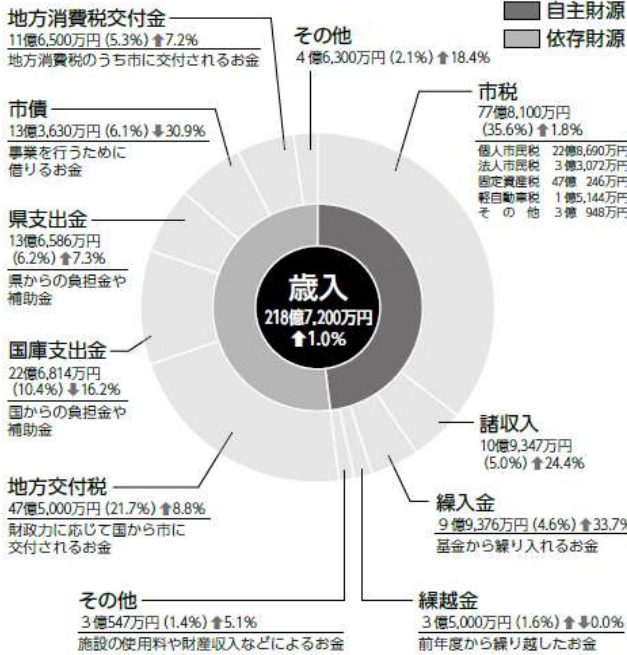

歳出

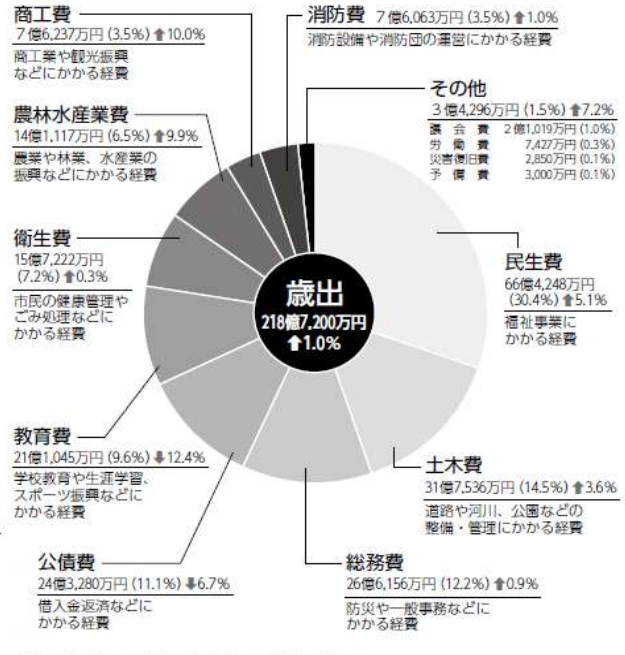

* ()内は構成比、↑は前年に対する増減率を表します。

令和5年度 市税予算 税目別構成 【77億8,100万円】

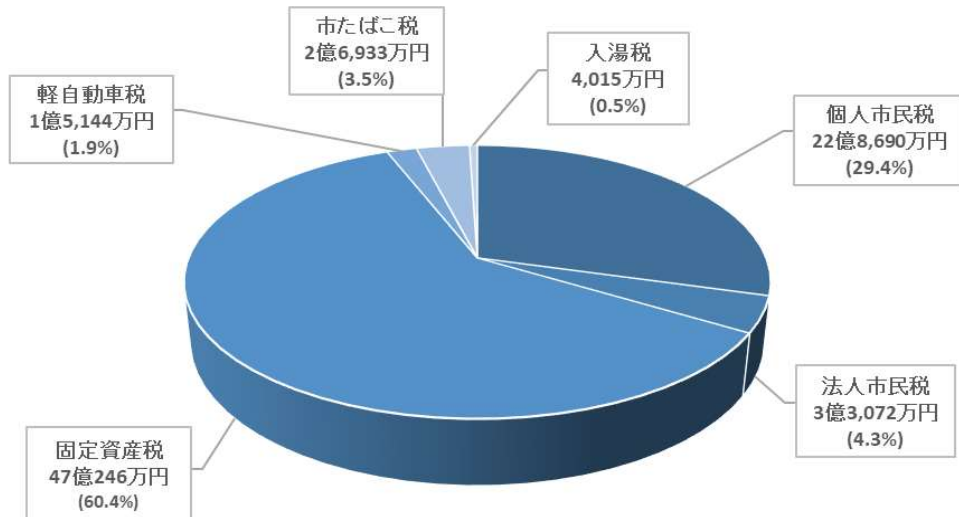

4. 歳入に占める市税割合

区分		H30		R1	
		収入済額	構成比	収入済額	構成比
市	税	8,036,287	37.3	8,137,226	38.7
	市 民 税	2,711,464	12.6	2,776,974	13.2
	固 定 資 産 税	4,879,635	22.6	4,905,422	23.3
	軽 自 動 車 税	125,162	0.6	128,739	0.6
	市 た ば こ 税	276,532	1.3	276,683	1.3
	入 湯 税	43,494	0.2	49,408	0.2
地 方 譲 与 税		166,318	0.8	170,572	0.8
利 子 割 交 付 金		11,862	0.1	6,737	0.0
配 当 割 交 付 金		26,533	0.1	30,507	0.1
株 式 等 譲 渡 所 得 割 交 付 金		22,042	0.1	16,869	0.1
法 人 事 業 税 交 付 金		-	-	-	-
地 方 消 費 税 交 付 金		833,530	3.9	791,177	3.8
自 動 車 税 環 境 性 能 割 交 付 金		-	-	7,057	0.0
自 動 車 取 得 税 交 付 金		48,847	0.2	24,076	0.1
地 方 特 例 交 付 金		27,776	0.1	149,831	0.7
地 方 交 付 税		3,952,750	18.3	4,120,845	19.6
交 通 安 全 対 策 特 別 交 付 金		3,367	0.0	3,230	0.0
分 担 金 及 び 負 担 金		156,397	0.7	110,680	0.5
使 用 料 及 び 手 数 料		293,913	1.4	244,211	1.2
国 庫 支 出 金		1,945,839	9.0	2,021,828	9.6
県 支 出 金		1,374,759	6.4	1,133,952	5.4
財 産 収 入		26,129	0.1	11,319	0.1
寄 附 金		48,752	0.2	52,150	0.2
繰 入 金		592,368	2.7	526,388	2.5
繰 越 金		729,687	3.4	765,328	3.6
諸 収 入		724,994	3.4	784,812	3.7
市 債		2,548,572	11.8	1,904,326	9.1
合 計		21,570,722	100.0	21,013,120	100.0

(単位：千円・%)

R2		R3		R4		
収入済額	構成比	収入済額	構成比	収入済額	構成比	前年度比
7,987,330	29.8	7,797,560	29.4	7,940,832	32.1	101.8
2,700,646	10.1	2,578,777	9.7	2,688,362	10.9	104.2
4,871,396	18.2	4,778,542	18.0	4,772,923	19.3	99.9
135,977	0.5	140,606	0.5	148,580	0.6	105.7
257,140	1.0	274,836	1.0	293,641	1.2	106.8
22,171	0.1	24,799	0.1	37,326	0.2	150.5
174,723	0.7	177,647	0.7	177,594	0.7	100.0
6,364	0.0	4,998	0.0	2,935	0.0	58.7
27,129	0.1	39,956	0.2	36,849	0.2	92.2
30,501	0.1	43,895	0.2	26,162	0.1	59.6
36,769	0.1	78,769	0.3	106,067	0.4	134.7
958,869	3.6	1,039,628	3.9	1,074,036	4.3	103.3
13,792	0.1	15,171	0.1	16,955	0.1	111.8
-	-	-	-	359	0.0	-
43,299	0.2	173,680	0.7	45,274	0.2	26.1
4,379,193	16.3	4,942,638	18.5	5,007,494	20.3	101.3
3,422	0.0	2,871	0.0	2,540	0.0	88.5
64,553	0.2	66,407	0.3	52,728	0.2	79.4
185,986	0.7	176,570	0.7	192,464	0.8	109.0
7,415,982	27.6	5,067,065	19.1	4,054,854	16.4	80.0
1,169,348	4.4	1,228,592	4.6	1,222,938	5.0	99.5
15,284	0.1	44,301	0.2	22,630	0.1	51.1
97,783	0.4	115,232	0.4	227,894	0.9	197.8
316,880	1.2	362,435	1.4	326,139	1.3	90.0
884,538	3.3	858,812	3.2	1,229,290	5.0	143.1
834,278	3.1	845,248	3.2	757,703	3.1	89.6
2,184,679	8.1	3,425,946	12.9	2,176,900	8.8	63.5
26,830,702	100.0	26,507,421	100.0	24,700,637	100.0	93.2

5. 市税一覧表（令和5年度）

税目	課税客体	納税義務者	賦課期日	申告期限
個人市民税	(均等割、所得割) 市内に住所を有する個人		1月1日	個人申告書 3月15日 給与支払報告書 1月31日
法人市民税	(均等割、法人税割) 市内に事務所又は事業所を有する法人 (均等割) 市内に寮・宿泊所・クラブその他これらに類する施設を有する法人で、市内に事務所又は事業所を有しないもの			申告納付
固定資産税	土地 家屋 償却資産	固定資産の所有者	1月1日	償却資産の申告 1月31日 新築住宅に対する 減額申告書 1月31日
軽自動車税	原動機付自転車 軽自動車（二輪以上のもの） トレーラ 小型特殊自動車 二輪小型自動車	原動機付自転車等の所有者	4月1日	取得申告 納税義務が発生した日から15日以内 廃車申告 納税義務が消滅した日から30日以内
市たばこ税	売渡した製造たばこ	卸売販売業者等		申告納付
入湯税	鉱泉浴場における入湯	入湯客		申告納付

課税標準及び税率		納期																																																		
均等割 所得割	3,500円（復興特別税500円含む） 100分の6	普通徴収 第1期 6月1日～6月30日 第2期 8月1日～8月31日 第3期 10月1日～10月31日 第4期 1月1日～1月31日 特別徴収 徴収月の翌月10日																																																		
法人税割 均等割	100分の8.4 <table border="1"> <thead> <tr> <th>資本金等</th> <th>従業員数</th> <th>税率</th> <th>区分</th> </tr> </thead> <tbody> <tr> <td rowspan="2">50億円超</td> <td>50人超</td> <td>3,600,000円</td> <td>9号</td> </tr> <tr> <td>50人以下</td> <td>492,000円</td> <td>7号</td> </tr> <tr> <td rowspan="2">10億円超 50億円以下</td> <td>50人超</td> <td>2,100,000円</td> <td>8号</td> </tr> <tr> <td>50人以下</td> <td>492,000円</td> <td>7号</td> </tr> <tr> <td rowspan="2">1億円超 10億円以下</td> <td>50人超</td> <td>480,000円</td> <td>6号</td> </tr> <tr> <td>50人以下</td> <td>192,000円</td> <td>5号</td> </tr> <tr> <td rowspan="2">1千万円超 1億円以下</td> <td>50人超</td> <td>180,000円</td> <td>4号</td> </tr> <tr> <td>50人以下</td> <td>156,000円</td> <td>3号</td> </tr> <tr> <td rowspan="2">1千万円以下</td> <td>50人超</td> <td>144,000円</td> <td>2号</td> </tr> <tr> <td>50人以下</td> <td>60,000円</td> <td>1号</td> </tr> </tbody> </table>	資本金等	従業員数	税率	区分	50億円超	50人超	3,600,000円	9号	50人以下	492,000円	7号	10億円超 50億円以下	50人超	2,100,000円	8号	50人以下	492,000円	7号	1億円超 10億円以下	50人超	480,000円	6号	50人以下	192,000円	5号	1千万円超 1億円以下	50人超	180,000円	4号	50人以下	156,000円	3号	1千万円以下	50人超	144,000円	2号	50人以下	60,000円	1号	確定申告 事業年度終了後の日から 2か月以内 予定申告 事業年度開始後6月を経 過した日から2月以内 均等割申告 4月30日											
資本金等	従業員数	税率	区分																																																	
50億円超	50人超	3,600,000円	9号																																																	
	50人以下	492,000円	7号																																																	
10億円超 50億円以下	50人超	2,100,000円	8号																																																	
	50人以下	492,000円	7号																																																	
1億円超 10億円以下	50人超	480,000円	6号																																																	
	50人以下	192,000円	5号																																																	
1千万円超 1億円以下	50人超	180,000円	4号																																																	
	50人以下	156,000円	3号																																																	
1千万円以下	50人超	144,000円	2号																																																	
	50人以下	60,000円	1号																																																	
課税標準の100分の1.6 <table border="1"> <tr> <td>免税点</td> <td>土地</td> <td>30万円未満</td> </tr> <tr> <td></td> <td>家屋</td> <td>20万円未満</td> </tr> <tr> <td></td> <td>償却資産</td> <td>150万円未満</td> </tr> </table>	免税点	土地	30万円未満		家屋	20万円未満		償却資産	150万円未満	第1期 4月1日～4月30日 第2期 7月1日～7月31日 第3期 9月1日～9月30日 第4期 12月1日～12月25日																																										
免税点	土地	30万円未満																																																		
	家屋	20万円未満																																																		
	償却資産	150万円未満																																																		
<table border="1"> <thead> <tr> <th colspan="2">車種</th> <th>税率</th> </tr> </thead> <tbody> <tr> <td rowspan="4">原動機付 自転車</td> <td>50cc以下</td> <td>2,000円</td> </tr> <tr> <td>50cc超90cc以下</td> <td>2,000円</td> </tr> <tr> <td>90cc超125cc以下</td> <td>2,400円</td> </tr> <tr> <td>ミニカー</td> <td>3,700円</td> </tr> <tr> <td colspan="2">軽二輪（125cc超250cc以下）</td> <td>3,600円</td> </tr> <tr> <td colspan="2">トレーラ</td> <td>3,600円</td> </tr> <tr> <td rowspan="2">小型特殊 自動車</td> <td>農耕作業用</td> <td>2,400円</td> </tr> <tr> <td>その他</td> <td>5,900円</td> </tr> <tr> <td colspan="2">二輪小型自動車（250cc超）</td> <td>6,000円</td> </tr> </tbody> </table> <table border="1"> <thead> <tr> <th colspan="2">車種</th> <th>平成27年3月31日 までの登録車</th> <th>平成27年4月1日 以後の登録車</th> <th>車両番号指定から 13年経過車</th> </tr> </thead> <tbody> <tr> <td colspan="2">軽三輪（660cc以下）</td> <td>3,100円</td> <td>3,900円</td> <td>4,600円</td> </tr> <tr> <td rowspan="4">軽四輪 以上</td> <td rowspan="2">乗用</td> <td>営業</td> <td>5,500円</td> <td>6,900円</td> </tr> <tr> <td>自家</td> <td>7,200円</td> <td>10,800円</td> </tr> <tr> <td rowspan="2">貨物</td> <td>営業</td> <td>3,000円</td> <td>3,800円</td> </tr> <tr> <td>自家</td> <td>4,000円</td> <td>5,000円</td> </tr> </tbody> </table>	車種		税率	原動機付 自転車	50cc以下	2,000円	50cc超90cc以下	2,000円	90cc超125cc以下	2,400円	ミニカー	3,700円	軽二輪（125cc超250cc以下）		3,600円	トレーラ		3,600円	小型特殊 自動車	農耕作業用	2,400円	その他	5,900円	二輪小型自動車（250cc超）		6,000円	車種		平成27年3月31日 までの登録車	平成27年4月1日 以後の登録車	車両番号指定から 13年経過車	軽三輪（660cc以下）		3,100円	3,900円	4,600円	軽四輪 以上	乗用	営業	5,500円	6,900円	自家	7,200円	10,800円	貨物	営業	3,000円	3,800円	自家	4,000円	5,000円	5月1日～5月31日
車種		税率																																																		
原動機付 自転車	50cc以下	2,000円																																																		
	50cc超90cc以下	2,000円																																																		
	90cc超125cc以下	2,400円																																																		
	ミニカー	3,700円																																																		
軽二輪（125cc超250cc以下）		3,600円																																																		
トレーラ		3,600円																																																		
小型特殊 自動車	農耕作業用	2,400円																																																		
	その他	5,900円																																																		
二輪小型自動車（250cc超）		6,000円																																																		
車種		平成27年3月31日 までの登録車	平成27年4月1日 以後の登録車	車両番号指定から 13年経過車																																																
軽三輪（660cc以下）		3,100円	3,900円	4,600円																																																
軽四輪 以上	乗用	営業	5,500円	6,900円																																																
		自家	7,200円	10,800円																																																
	貨物	営業	3,000円	3,800円																																																
		自家	4,000円	5,000円																																																
6,552円/千本		当月分の売渡し本数等を 翌月末日まで																																																		
入湯客 1泊1人	150円	当月の入湯分を翌月末日 まで																																																		

6. 市税税率の変遷

年度		R1		R2																																																			
区分																																																							
個人市民税	均等割	3,500円(県民税 2,000円) ※1 ※2		同左																																																			
	所得割	市民税:6% (県民税:4%)		同左																																																			
法人市民税	均等割	<table border="1"> <thead> <tr> <th>資本金等</th> <th>従業員数</th> <th>税率</th> <th>区分</th> </tr> </thead> <tbody> <tr> <td rowspan="2">50億円超</td> <td>50人超</td> <td>3,600,000円</td> <td>9号</td> </tr> <tr> <td>50人以下</td> <td>492,000円</td> <td>7号</td> </tr> <tr> <td rowspan="2">10億円超 50億円以下</td> <td>50人超</td> <td>2,100,000円</td> <td>8号</td> </tr> <tr> <td>50人以下</td> <td>492,000円</td> <td>7号</td> </tr> <tr> <td rowspan="2">1億円超 10億円以下</td> <td>50人超</td> <td>480,000円</td> <td>6号</td> </tr> <tr> <td>50人以下</td> <td>192,000円</td> <td>5号</td> </tr> <tr> <td rowspan="2">1千万円超 1億円以下</td> <td>50人超</td> <td>180,000円</td> <td>4号</td> </tr> <tr> <td>50人以下</td> <td>156,000円</td> <td>3号</td> </tr> <tr> <td rowspan="2">1千万円以下</td> <td>50人超</td> <td>144,000円</td> <td>2号</td> </tr> <tr> <td>50人以下</td> <td>60,000円</td> <td>1号</td> </tr> </tbody> </table>		資本金等	従業員数	税率	区分	50億円超	50人超	3,600,000円	9号	50人以下	492,000円	7号	10億円超 50億円以下	50人超	2,100,000円	8号	50人以下	492,000円	7号	1億円超 10億円以下	50人超	480,000円	6号	50人以下	192,000円	5号	1千万円超 1億円以下	50人超	180,000円	4号	50人以下	156,000円	3号	1千万円以下	50人超	144,000円	2号	50人以下	60,000円	1号	同左												
	資本金等	従業員数	税率	区分																																																			
50億円超	50人超	3,600,000円	9号																																																				
	50人以下	492,000円	7号																																																				
10億円超 50億円以下	50人超	2,100,000円	8号																																																				
	50人以下	492,000円	7号																																																				
1億円超 10億円以下	50人超	480,000円	6号																																																				
	50人以下	192,000円	5号																																																				
1千万円超 1億円以下	50人超	180,000円	4号																																																				
	50人以下	156,000円	3号																																																				
1千万円以下	50人超	144,000円	2号																																																				
	50人以下	60,000円	1号																																																				
法人税割	R1.9.30まで 12.1% R1.10.1から 8.4%		8.4%																																																				
固定資産税	1.6% (課税免除又は不均一課税) <table border="1"> <thead> <tr> <th>区分</th> <th>税率</th> </tr> </thead> <tbody> <tr> <td>市税条例第62条の2</td> <td>1.4%</td> </tr> <tr> <td rowspan="3">地方活力向上地域における固定資産税の課税免除又は不均一課税に関する条例第3条</td> <td>第1項</td> <td>1年度 0.00% 2年度 0.00% 3年度 0.00%</td> </tr> <tr> <td rowspan="3">第2項</td> <td>1年度 0.160% 2年度 0.533% 3年度 1.067%</td> </tr> </tbody> </table> (平成30年9月施行)		区分	税率	市税条例第62条の2	1.4%	地方活力向上地域における固定資産税の課税免除又は不均一課税に関する条例第3条	第1項	1年度 0.00% 2年度 0.00% 3年度 0.00%	第2項	1年度 0.160% 2年度 0.533% 3年度 1.067%	同左																																											
区分	税率																																																						
市税条例第62条の2	1.4%																																																						
地方活力向上地域における固定資産税の課税免除又は不均一課税に関する条例第3条	第1項	1年度 0.00% 2年度 0.00% 3年度 0.00%																																																					
	第2項	1年度 0.160% 2年度 0.533% 3年度 1.067%																																																					
		軽自動車税	<table border="1"> <thead> <tr> <th colspan="2">車種</th> <th>税率</th> </tr> </thead> <tbody> <tr> <td rowspan="4">原動機付自転車</td> <td>50cc以下</td> <td>2,000円</td> </tr> <tr> <td>50cc超90cc以下</td> <td>2,000円</td> </tr> <tr> <td>90cc超125cc以下</td> <td>2,400円</td> </tr> <tr> <td>ミニカー</td> <td>3,700円</td> </tr> <tr> <td colspan="2">軽二輪(125cc超250cc以下)</td> <td>3,600円</td> </tr> <tr> <td colspan="2">トレーラ</td> <td>3,600円</td> </tr> <tr> <td rowspan="2">小型特殊自動車</td> <td>農耕作業用</td> <td>2,400円</td> </tr> <tr> <td>その他</td> <td>5,900円</td> </tr> <tr> <td colspan="2">二輪小型自動車(250cc超)</td> <td>6,000円</td> </tr> </tbody> </table> <table border="1"> <thead> <tr> <th colspan="2">車種</th> <th>平成27年3月31日までの登録車</th> <th>平成27年4月1日以後の登録車</th> <th>車両番号指定から13年経過車</th> </tr> </thead> <tbody> <tr> <td colspan="2">軽三輪(660cc以下)</td> <td>3,100円</td> <td>3,900円</td> <td>4,600円</td> </tr> <tr> <td rowspan="4">軽四輪以上</td> <td rowspan="2">乗用</td> <td>営業</td> <td>5,500円</td> <td>6,900円</td> </tr> <tr> <td>自家</td> <td>7,200円</td> <td>10,800円</td> </tr> <tr> <td rowspan="2">貨物</td> <td>営業</td> <td>3,000円</td> <td>3,800円</td> </tr> <tr> <td>自家</td> <td>4,000円</td> <td>5,000円</td> </tr> </tbody> </table>		車種		税率	原動機付自転車	50cc以下	2,000円	50cc超90cc以下	2,000円	90cc超125cc以下	2,400円	ミニカー	3,700円	軽二輪(125cc超250cc以下)		3,600円	トレーラ		3,600円	小型特殊自動車	農耕作業用	2,400円	その他	5,900円	二輪小型自動車(250cc超)		6,000円	車種		平成27年3月31日までの登録車	平成27年4月1日以後の登録車	車両番号指定から13年経過車	軽三輪(660cc以下)		3,100円	3,900円	4,600円	軽四輪以上	乗用	営業	5,500円	6,900円	自家	7,200円	10,800円	貨物	営業	3,000円	3,800円	自家	4,000円	5,000円
車種		税率																																																					
原動機付自転車	50cc以下	2,000円																																																					
	50cc超90cc以下	2,000円																																																					
	90cc超125cc以下	2,400円																																																					
	ミニカー	3,700円																																																					
軽二輪(125cc超250cc以下)		3,600円																																																					
トレーラ		3,600円																																																					
小型特殊自動車	農耕作業用	2,400円																																																					
	その他	5,900円																																																					
二輪小型自動車(250cc超)		6,000円																																																					
車種		平成27年3月31日までの登録車	平成27年4月1日以後の登録車	車両番号指定から13年経過車																																																			
軽三輪(660cc以下)		3,100円	3,900円	4,600円																																																			
軽四輪以上	乗用	営業	5,500円	6,900円																																																			
		自家	7,200円	10,800円																																																			
	貨物	営業	3,000円	3,800円																																																			
		自家	4,000円	5,000円																																																			
市たばこ税	① 5,692円 ② 4,000円(10/1～ 5,692円)		5,692円(10/1～ 6,122円)																																																				
入湯税	入湯客 1泊1人	150円	同左																																																				
鉱産税	掘採鉱物価格月産200万円超	1.0%	同左																																																				
	” 200万円以下	0.7%																																																					
特別土地保有税	保有分	1.4%	同左																																																				
	取得分	3.0%																																																					

※1 水と緑の森づくり税創設により、平成19年度～令和8年度まで県民税均等割が500円引き上げ

R3	R4	R5
同左	同左	同左
同左	同左	同左
同左	同左	同左
8.4%	同左	同左
同左	同左	同左
同左	同左	同左
6,122円(10/1～6,552円)	6,552円	同左
同左	同左	同左
同左	同左	同左
同左	同左	同左

※2 防災施策対応分として平成26年度～令和5年度までの市民税・県民税の均等割がそれぞれ500円引き上げ

7. 市税賦課徴収に要する経費

(単位：千円)

区分		年度	H30	R1	R2	R3	R4
税収入額	①市税		8,036,287	8,137,226	7,987,330	7,797,560	7,940,832
	②個人県民税		1,556,089	1,562,482	1,545,641	1,489,703	1,516,884
	③合計		9,592,376	9,699,708	9,532,971	9,287,263	9,457,716
徴 税 費	人件費	基本給	49,181	52,069	54,160	52,673	52,521
		諸手当	31,160	32,611	33,796	30,158	27,638
		(超過勤務手当)	8,387	7,664	5,746	4,201	3,901
		(税務特別手当)	18	8	0	0	0
		(その他の手当)	22,755	24,939	28,050	25,957	23,737
		共済組合負担金等	16,332	17,098	16,714	15,848	15,281
		小計	96,673	101,778	104,670	98,679	95,440
需用費等	旅費	167	141	47	103	0	
	賃金	3,338	2,545	2,681	5,171	3,492	
	その他	55,639	88,420	51,971	44,467	82,404	
	小計	59,144	91,106	54,699	49,741	85,896	
報償金及びこれに要する経費	納期前納付報奨金	0	0	0	0	0	
	納税貯蓄組合補助金	179	179	179	179	179	
	納税奨励金	0	0	0	0	0	
	その他	179	134	120	100	100	
	小計	358	313	299	279	279	
④合計			156,175	193,197	159,668	148,699	181,615
県民税徴収取扱費	納税義務者数を基準にした金額		70,790	70,880	71,210	70,544	70,458
	上記以外の徴収取扱費		3,139	1,921	3,245	2,919	4,280
	⑤合計		73,929	72,801	74,455	73,463	74,738
⑥ = ④ - ⑤			82,246	120,396	85,213	75,236	106,877
税収入額に対する徴収費の割合	④/③		1.6%	2.0%	1.7%	1.6%	1.9%
	⑥/①		1.0%	1.5%	1.1%	1.0%	1.3%
徴税職員数			19人	18人	19人	19人	19人

Ⅲ 市民税関係

1. 個人市民税の納税義務者数

(単位：人)

区分 \ 年度		R1	R2	R3	R4	R5	前年比(%)
均等割のみを納める者	特別徴収	662	665	638	602	637	105.8
	普通徴収	1,461	1,506	1,405	1,434	1,359	94.8
	計	2,123	2,171	2,043	2,036	1,996	98.0
所得割のみを納める者	特別徴収	0	0	0	0	0	-
	普通徴収	0	0	0	0	0	-
	計	0	0	0	0	0	-
均等割と所得割を納める者	特別徴収	15,432	15,468	15,502	15,417	15,497	100.5
	普通徴収	6,056	6,019	5,854	5,996	6,039	100.7
	計	21,488	21,487	21,356	21,413	21,536	100.6
計	特別徴収	16,094	16,133	16,140	16,019	16,134	100.7
	普通徴収	7,517	7,525	7,259	7,430	7,398	99.6
	計	23,611	23,658	23,399	23,449	23,532	100.4

(資料：課税状況等の調)

2. 個人市民税の課税額

(単位：千円)

区分 \ 年度		R1	R2	R3	R4	R5	前年比(%)
均等割額	特別徴収	56,329	56,466	56,494	56,067	56,469	100.7
	普通徴収	26,310	26,337	25,403	26,005	25,893	99.6
	計	82,639	82,803	81,897	82,072	82,362	100.4
所得割額	特別徴収	1,837,255	1,850,937	1,751,820	1,802,510	1,885,126	104.6
	普通徴収	432,599	394,740	379,750	392,759	411,332	104.7
	計	2,269,854	2,245,677	2,131,570	2,195,269	2,296,458	104.6
計	特別徴収	1,893,584	1,907,403	1,808,314	1,858,577	1,941,595	104.5
	普通徴収	458,909	421,077	405,153	418,764	437,225	104.4
	計	2,352,493	2,328,480	2,213,467	2,277,341	2,378,820	104.5

(資料：課税状況等の調)

3. 個人市民税の所得区分別課税状況（所得割額）

区分		年度					前年比(%)
		R1	R2	R3	R4	R5	
給与所得者	納税義務者数(人)	16,979	17,002	16,777	16,893	16,969	100.4
	課税標準額(千円)	33,791,823	34,152,901	32,442,732	33,644,794	35,256,640	104.8
	所得割額(千円)	1,937,704	1,954,055	1,839,157	1,899,161	1,984,950	104.5
	一人平均所得割(円)	114,124	114,931	109,624	112,423	116,975	104.0
営業等所得者	納税義務者数(人)	586	587	568	524	536	102.3
	課税標準額(千円)	1,353,841	1,314,566	1,227,704	1,283,152	1,432,218	111.6
	所得割額(千円)	77,819	75,214	70,111	72,594	81,558	112.3
	一人平均所得割(円)	132,797	128,133	123,435	138,538	152,160	109.8
農業所得者	納税義務者数(人)	56	55	55	29	42	144.8
	課税標準額(千円)	121,044	116,491	129,930	42,440	74,098	174.6
	所得割額(千円)	7,055	6,771	7,494	2,386	4,109	172.2
	一人平均所得割(円)	125,982	123,109	136,255	82,276	97,833	118.9
その他所得者	納税義務者数(人)	3,589	3,623	3,687	3,716	3,742	100.7
	課税標準額(千円)	2,801,256	2,797,649	2,820,405	2,897,865	3,083,421	106.4
	所得割額(千円)	154,631	154,318	155,223	160,616	170,161	105.9
	一人平均所得割(円)	43,085	42,594	42,100	43,223	45,473	105.2
譲渡分離課税所得者	納税義務者数(人)	278	220	269	251	247	98.4
	課税標準額(千円)	2,415,217	1,394,244	1,510,809	1,574,849	1,375,706	87.4
	所得割額(千円)	92,645	55,319	59,585	60,512	55,680	92.0
	一人平均所得割(円)	333,255	251,450	221,506	241,084	225,425	93.5
計	納税義務者数(人)	21,488	21,487	21,356	21,413	21,536	100.6
	課税標準額(千円)	40,483,181	39,775,851	38,131,580	39,443,100	41,222,083	104.5
	所得割額(千円)	2,269,854	2,245,677	2,131,570	2,195,269	2,296,458	104.6
	一人平均所得割(円)	105,634	104,513	99,811	102,520	106,633	104.0

※課税標準額＝総所得金額等－所得控除額

(資料：課税状況等の調)

4. 個人市民税の課税標準額段階別所得割額等（令和5年度）

課税標準額の段階	区分	納税義務者数	総所得金額等			所得控除額 (口)
			総所得金額	分離譲渡所得等	計(イ)	
	10万円以下の金額	707	539,390	199,656	739,046	526,925
	10万円を超え100万円以下	7,004	10,164,009	108,937	10,272,946	6,268,063
	100万円 " 200万円 "	6,529	16,868,178	216,752	17,084,930	7,269,850
	200万円 " 300万円 "	3,866	14,712,238	89,078	14,801,316	5,329,211
	300万円 " 400万円 "	1,787	9,197,233	39,635	9,236,868	3,030,754
	400万円 " 550万円 "	992	6,429,431	34,288	6,463,719	1,900,713
	550万円 " 700万円 "	283	2,319,476	7,474	2,326,950	594,060
	700万円 " 1,000万円 "	184	1,917,180	1,209	1,918,389	399,920
	1,000万円を超える金額	184	4,071,979	48,631	4,120,610	423,195
	計	21,536	66,219,114	745,660	66,964,774	25,742,691
参考	R4年度	21,413	63,862,118	940,947	64,803,065	25,359,965
	前年比(%)	100.6	103.7	79.2	103.3	101.5

200万円以下の金額	14,240	27,571,577	525,345	28,096,922	14,064,838
200万円を超え700万円以下	6,928	32,658,378	170,475	32,828,853	10,854,738
700万円を超える金額	368	5,989,159	49,840	6,038,999	823,115

(単位：人・千円)

課税標準額 (イ)-(ロ)	算出税額	税額控除額	税額調整額	配当割額の 控除額	株式等譲渡 所得割額の 控除額	所得割額	(ニ)の 構成比
(ハ)						(ニ)	(%)
212,121	7,328	907	5	3	6	6,407	0.3
4,004,883	236,683	20,813	111	302	321	215,136	9.4
9,815,080	582,082	41,777	0	553	148	539,604	23.5
9,472,105	565,486	34,973	0	467	117	529,929	23.1
6,206,114	371,101	15,647	0	388	114	354,952	15.4
4,563,006	272,708	12,857	0	251	44	259,556	11.3
1,732,890	103,739	4,237	0	261	31	99,210	4.3
1,518,469	91,064	4,201	0	64	129	86,670	3.8
3,697,415	220,375	15,014	0	123	244	204,994	8.9
41,222,083	2,450,566	150,426	116	2,412	1,154	2,296,458	100.0
39,443,100	2,337,833	137,477	78	2,434	2,575	2,195,269	-
104.5	104.8	109.4	148.7	99.1	44.8	104.6	-

14,032,084	826,093	63,497	116	858	475	761,147	33.1
21,974,115	1,313,034	67,714	0	1,367	306	1,243,647	54.2
5,215,884	311,439	19,215	0	187	373	291,664	12.7

(資料：課税状況等の調)

5. 個人市民税の1人あたり税額

区分		年度					
		R1	R2	R3	R4	R5	前年比(%)
均等割額	(千円)	82,639	82,803	81,897	82,072	82,362	100.4
	均等割 納税義務者数 (人)	23,611	23,658	23,399	23,449	23,532	100.4
所得割額	(千円)	2,269,854	2,245,677	2,131,570	2,195,269	2,296,458	104.6
	所得割 納税義務者数 (人)	21,488	21,487	21,356	21,413	21,536	100.6
	1人あたり 所得割額 (円)	105,634	104,513	99,811	102,520	106,633	104.0
個人市民税額 (千円)		2,352,493	2,328,480	2,213,467	2,277,341	2,378,820	104.5
納税義務者数 (人)		23,611	23,658	23,399	23,449	23,532	100.4
平均 税額	納税義務者 1人あたり (円)	99,635	98,423	94,597	97,119	101,089	104.1
	人口 1人あたり (円)	57,016	56,828	54,377	56,424	59,766	105.9
	世帯 1世帯あたり (円)	151,442	148,642	140,815	143,890	151,267	105.1

6. 個人市民税の退職所得分離課税額

区分		年度					前年比(%)
		H30	R1	R2	R3	R4	
納税義務者数 (人)		107	122	90	119	140	117.6
課税額 (千円)		16,252	11,141	10,881	8,093	18,140	224.1

個人市民税額、納税義務者1人あたり税額の推移

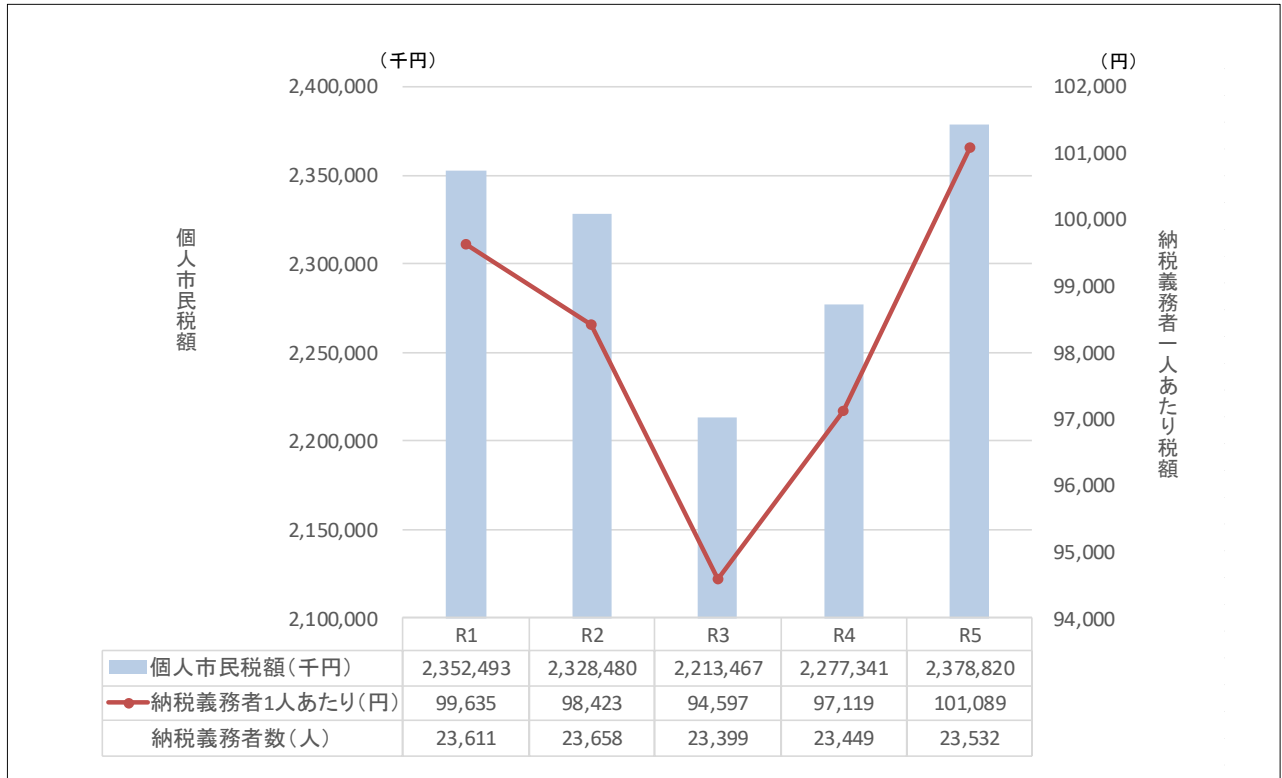

所得区別課税状況（令和5年度）

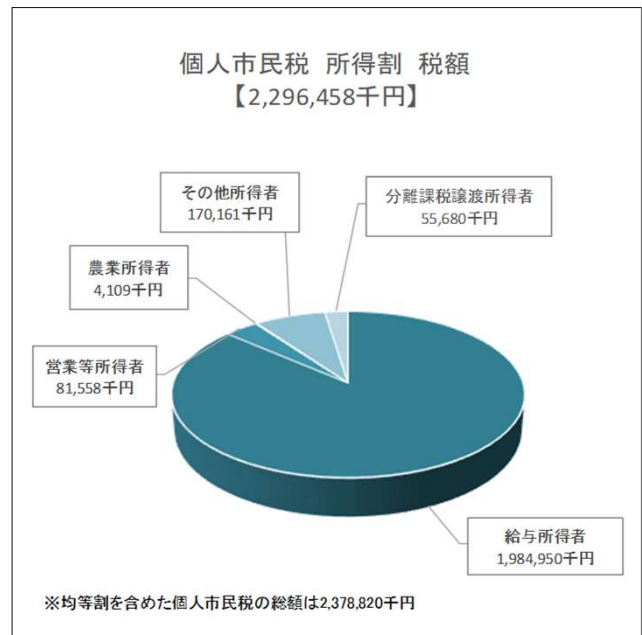
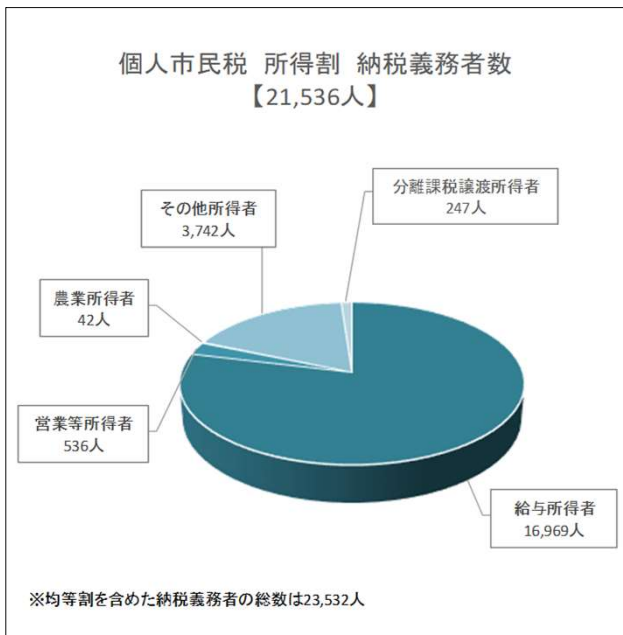

7. 法人市民税の月別調定額（現・過年度課税分）

年度 調定月	H30			R1		
	均等割額	法人税割額	計	均等割額	法人税割額	計
4月	4,928	3,808	8,736	4,782	3,041	7,823
5月	17,955	20,179	38,134	16,021	22,232	38,253
6月	29,310	53,919	83,229	27,500	68,729	96,229
7月	18,098	9,482	27,580	17,419	17,866	35,285
8月	7,742	12,450	20,192	6,661	14,612	21,273
9月	5,639	10,724	16,363	5,244	10,851	16,095
10月	6,732	2,344	9,076	6,435	4,632	11,067
11月	30,174	60,549	90,723	30,731	74,605	105,336
12月	9,482	16,438	25,920	8,978	17,159	26,137
1月	1,908	2,360	4,268	1,988	3,612	5,600
2月	8,110	4,442	12,552	9,252	6,979	16,231
3月	6,472	24,350	30,822	6,358	24,261	30,619
計	146,550	221,045	367,595	141,369	268,579	409,948

法人市民税額の推移

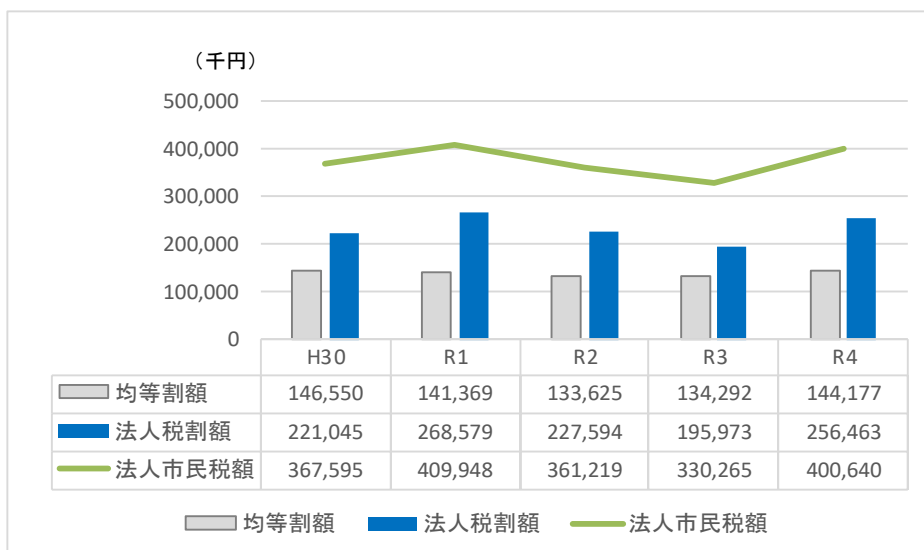

(単位：千円)

R2			R3			R4			
均等割額	法人税割額	計	均等割額	法人税割額	計	均等割額	法人税割額	計	前年比(%)
4,728	4,312	9,040	5,251	2,796	8,047	5,047	3,473	8,520	105.9
15,271	12,399	27,670	15,964	11,264	27,228	17,097	19,919	37,016	135.9
28,556	96,753	125,309	24,985	51,508	76,493	26,458	89,110	115,568	151.1
16,505	10,245	26,750	21,769	7,896	29,665	24,212	8,875	33,087	111.5
6,621	8,992	15,613	6,331	11,615	17,946	6,829	14,493	21,322	118.8
5,177	9,490	14,667	4,845	13,324	18,169	5,446	3,831	9,277	51.1
7,318	9,770	17,088	6,071	4,514	10,585	5,845	3,986	9,831	92.9
24,817	45,686	70,503	23,514	47,468	70,982	26,895	71,064	97,959	138.0
7,581	5,693	13,274	7,463	16,451	23,914	7,816	16,317	24,133	100.9
1,972	1,915	3,887	2,056	2,283	4,339	2,592	2,742	5,334	122.9
8,669	5,676	14,345	9,217	6,474	15,691	8,787	7,133	15,920	101.5
6,410	16,663	23,073	6,826	20,380	27,206	7,153	15,520	22,673	83.3
133,625	227,594	361,219	134,292	195,973	330,265	144,177	256,463	400,640	121.3

法人市民税均等割の納税義務者数（令和4年度）

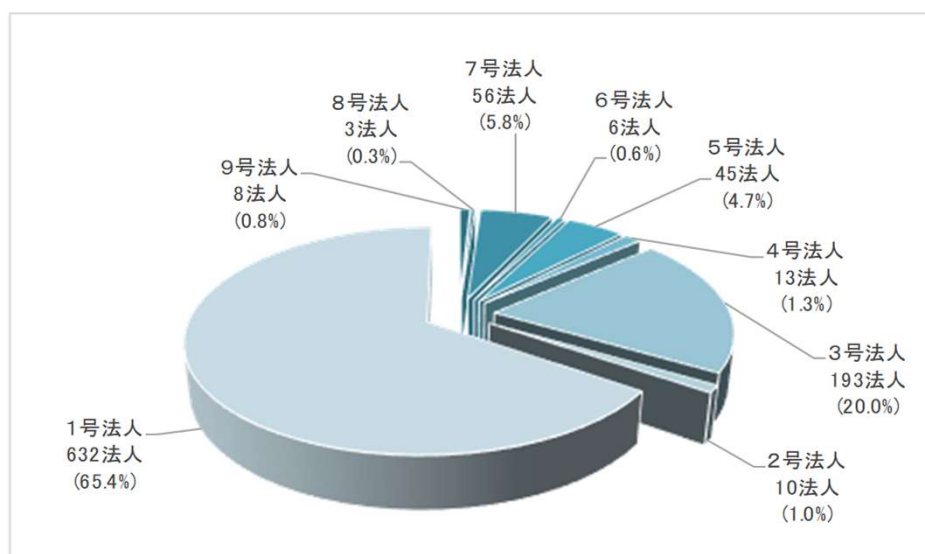

8. 法人市民税均等割の納税義務者数（現年度課税分）

（単位：法人）

区分	H30	R1	R2	R3	R4	対前年
9号法人	9	9	7	8	8	0
8号法人	1	1	1	2	3	1
7号法人	53	46	48	48	56	8
6号法人	8	8	8	6	6	0
5号法人	51	50	51	50	45	-5
4号法人	15	16	14	13	13	0
3号法人	199	193	185	183	193	10
2号法人	8	9	10	10	10	0
1号法人	613	613	603	620	632	12
計	957	945	927	940	966	26

（資料：課税状況等の調）

9号法人 資本等の金額が50億円を超える法人で従業者数が50人を超えるもの

8号法人 資本等の金額が10億円を超え50億円以下である法人で従業者数の合計数が50人を超えるもの

7号法人 資本等の金額が10億円を超える法人で従業者数の合計数が50人以下であるもの

6号法人 資本等の金額が1億円を超え10億円以下である法人で従業者数の合計数が50人を超えるもの

5号法人 資本等の金額が1億円を超え10億円以下である法人で従業者数の合計数が50人以下であるもの

4号法人 資本等の金額が1,000万円を超え1億円以下である法人で従業者数の合計数が50人を超えるもの

3号法人 資本等の金額が1,000万円を超え1億円以下である法人で従業者数の合計数が50人以下であるもの

2号法人 資本等の金額が1,000万以下である法人で従業者数の合計数が50人を超えるもの

1号法人 上記に掲げる法人以外の法人等

IV 固定資産税関係

1. 納税義務者数

(単位：人)

区分 年度	土 地			家 屋			償 却 資 産			計 (実人員)
	法定免税 点未満	法定免税 点以上	総 数	法定免税 点未満	法定免税 点以上	総 数	法定免税 点未満	法定免税 点以上	総 数	
R1	3,724	13,978	17,702	704	14,841	15,545	467	564	1,031	19,111
R2	3,771	14,038	17,809	690	14,953	15,643	509	598	1,107	19,244
R3	3,804	14,062	17,866	763	14,918	15,681	606	564	1,170	19,299
R4	3,808	14,101	17,909	651	15,032	15,683	552	640	1,192	19,385
R5	3,809	14,151	17,960	642	15,060	15,702	601	674	1,275	19,444

2. 課税標準額 (法定免税点以上)

(単位：千円)

区分 年度	土 地		家 屋		償 却 資 産		計	
	課税標準額	構成比 (%)	課税標準額	構成比 (%)	課税標準額	構成比 (%)	課税標準額	構成比 (%)
R1	60,903,778	20.2	115,952,853	38.4	124,877,078	41.4	301,724,192	100.0
R2	60,831,453	19.9	117,941,684	38.5	127,463,154	41.6	306,226,723	100.0
R3	59,656,340	20.3	107,776,399	36.8	125,864,130	42.9	293,248,113	100.0
R4	59,306,447	20.0	115,185,946	38.9	121,648,073	41.1	296,130,854	100.0
R5	59,542,367	20.0	117,106,105	39.4	120,546,719	40.6	297,184,748	100.0

3. 土地地目別評価額（令和5年度）

区分 地目		所有者数 (免税点以上)	筆 数			地 積	
			非課税地 筆 数	評 価 総 筆 数	法定免税点 以上のもの	非 課 税 地 積	評 価 総 地 積
一	般 田	4,505	15,229	32,493	29,870	2,153,915	27,445,220
介	在 田	68	0	117	116	0	44,855
一	般 畑	1,403	1,515	5,580	4,589	391,387	1,251,595
介	在 畑	7	0	8	8	0	1,156
宅 地	小規模住宅用地	12,264	-	25,546	23,743	-	3,116,084
	一般住宅用地	10,933	-	20,953	20,361	-	3,558,474
	商業地等 (非住宅用地)	3,245	-	8,021	7,826	-	4,582,496
	計	26,442	5,230	54,520	51,930	798,140	11,257,054
鉦	泉 地	0	1	0	0	20	0
池	沼	71	43	145	111	14,733	349,535
一	般 山 林	1,500	3,134	12,640	10,390	9,065,553	8,779,917
牧	場	280	70	1,223	918	112,812	522,277
原	野	1,152	2,319	5,491	4,301	996,643	3,134,455
雑 種 地	ゴルフ場用地	0	0	0	0	0	0
	遊園地等の用地	0	0	0	0	0	0
	鉄軌道用地 (単体利用)	10	125	1,838	1,837	11,616	460,485
	そ の 他	1,921	1,496	5,561	5,077	630,336	1,936,412
	計	1,931	1,621	7,399	6,914	641,952	2,396,897
そ の 他	-	44,330	-	-	356,951,884	-	
合	計	37,359	73,492	119,616	109,147	371,127,039	55,182,961

(㎡)	決定価格等 (千円)			㎡当り価格 (円/㎡)	
	総 額	法定免税点 以上のもの	課税標準額 (法定免税点 以上のもの)	平均 価 格	最 高 価 格
26,569,447	3,298,595	3,211,545	3,155,019	120	142
44,773	246,295	245,931	169,477	5,491	12,700
1,020,256	43,206	36,771	36,345	35	70
1,156	3,293	3,293	2,277	2,849	6,850
2,980,731	36,334,700	35,316,343	5,877,434	11,660	40,225
3,539,496	33,870,904	33,781,623	11,250,684	9,518	39,489
4,576,532	47,204,450	47,169,887	32,649,615	10,301	39,882
11,096,759	117,410,054	116,267,853	49,777,733	10,430	40,225
0	0	0	0	0	0
346,236	3,030	2,998	2,998	9	14
7,332,633	137,107	115,742	115,742	16	47
420,543	17,496	14,088	14,088	33	34
2,528,458	33,398	27,223	27,223	11	380
0	0	0	0	0	0
0	0	0	0	0	0
460,254	623,578	623,398	343,885	1,354	5,158
1,854,745	8,501,060	8,482,247	5,897,580	4,390	27,580
2,314,999	9,124,638	9,105,645	6,241,465	3,807	27,580
-	-	-	-	-	-
51,675,260	130,317,112	129,031,089	59,542,367	2,362	-

(資料：概要調書)

4. 土地評価状況（非課税除く）

地目	年度	筆数	地積 (㎡)	決定価格 (千円)	課税標準額 (法定免税点 以上のもの) (千円)	平均価格 (円/㎡)	最高価格 (円/㎡)
一般田	R1	32,994	27,715,802	3,328,288	3,221,365	120	142
	R2	32,861	27,636,282	3,319,463	3,218,318	120	142
	R3	32,742	27,581,608	3,313,404	3,165,296	120	142
	R4	32,651	27,536,918	3,309,566	3,165,343	120	142
	R5	32,493	27,445,220	3,298,595	3,155,019	120	142
介在田	R1	176	72,459	393,997	270,252	5,438	12,700
	R2	141	53,934	281,395	194,599	5,217	12,750
	R3	116	33,957	203,776	141,226	6,001	13,400
	R4	116	50,458	290,830	190,103	5,764	12,700
	R5	117	44,855	246,295	169,477	5,491	12,700
一般畑	R1	5,687	1,302,809	45,366	38,886	35	70
	R2	5,693	1,301,787	45,320	38,769	35	70
	R3	5,677	1,301,859	45,391	38,435	35	70
	R4	5,608	1,256,705	43,404	36,511	35	70
	R5	5,580	1,251,595	43,206	36,345	35	70
介在畑	R1	12	3,818	14,383	9,930	3,767	6,700
	R2	11	2,960	9,336	6,462	3,154	6,550
	R3	5	985	2,376	1,657	2,412	6,400
	R4	5	985	2,343	1,635	2,379	6,250
	R5	8	1,156	3,293	2,277	2,849	6,850
宅地	R1	53,910	11,115,783	120,275,176	50,829,445	10,820	41,124
	R2	54,201	11,180,349	120,331,486	50,958,152	10,763	41,100
	R3	54,406	11,212,077	118,239,264	50,007,866	10,546	40,621
	R4	54,630	11,209,520	117,340,695	49,579,405	10,468	40,225
	R5	54,520	11,257,054	117,410,054	49,777,733	10,430	40,225

地目	年度	筆数	地積 (㎡)	決定価格 (千円)	課税標準額 (法定免税点 以上のもの) (千円)	平均価格 (円/㎡)	最高価格 (円/㎡)
池沼	R1	145	349,535	3,030	3,000	9	14
	R2	145	349,535	3,030	3,000	9	14
	R3	145	349,535	3,030	3,000	9	14
	R4	145	349,535	3,030	3,000	9	14
	R5	145	349,535	3,030	2,998	9	14
一般山林	R1	12,649	8,851,372	139,504	118,669	16	47
	R2	12,672	8,847,318	139,475	118,404	16	47
	R3	12,655	8,852,960	138,140	116,819	16	47
	R4	12,646	8,794,709	137,662	116,187	16	47
	R5	12,640	8,779,917	137,107	115,742	16	47
牧場	R1	1,223	522,277	17,496	14,199	33	34
	R2	1,223	522,277	17,496	14,197	33	34
	R3	1,223	522,277	17,496	14,350	33	34
	R4	1,223	522,277	17,496	14,343	33	34
	R5	1,223	522,277	17,496	14,088	33	34
原野	R1	5,507	3,133,294	33,367	27,432	11	380
	R2	5,502	3,132,584	33,359	27,472	11	380
	R3	5,485	3,131,884	33,350	27,392	11	380
	R4	5,474	3,130,833	33,336	27,371	11	380
	R5	5,491	3,134,455	33,398	27,223	11	380
雑種地	R1	7,007	2,315,926	9,346,839	6,370,600	4,036	28,140
	R2	7,053	2,311,093	9,169,941	6,252,080	3,968	28,140
	R3	7,157	2,331,221	8,996,711	6,140,299	3,859	27,860
	R4	7,293	2,388,085	9,032,400	6,172,549	3,782	27,580
	R5	7,399	2,396,897	9,124,638	6,241,465	3,807	27,580

(資料：概要調書)

5. 家屋評価状況

種別・年度		区分		棟数	床面積	決定価格(千円)	㎡当り価格(円)
木 造	専用住宅	R1		16,478	2,232,431	40,280,440	18,043
		R2		16,567	2,244,218	41,808,922	18,630
		R3		16,612	2,251,058	40,293,468	17,900
		R4		16,659	2,256,837	41,307,786	18,303
		R5		16,689	2,261,536	42,301,632	18,705
	共同住宅・寄宿舍	R1		254	76,844	2,651,956	34,511
		R2		257	77,739	2,689,170	34,592
		R3		261	78,975	2,509,401	31,775
		R4		264	79,438	2,557,211	32,191
		R5		269	80,361	2,614,501	32,534
	併用住宅	R1		612	91,065	978,686	10,747
		R2		606	90,177	978,469	10,851
		R3		596	88,698	919,310	10,364
		R4		590	88,195	949,221	10,763
		R5		579	86,770	946,306	10,906
	旅館・料亭・ホテル	R1		45	10,156	95,602	9,413
		R2		43	9,685	93,349	9,639
		R3		43	9,685	90,371	9,331
		R4		41	9,495	89,023	9,376
		R5		40	8,851	86,396	9,761
	事務所・銀行・店舗	R1		291	28,972	625,029	21,574
		R2		291	29,038	646,328	22,258
		R3		286	28,582	606,482	21,219
		R4		286	28,463	613,652	21,560
		R5		294	29,915	666,043	22,265
劇場・病院	R1		21	3,194	70,891	22,195	
	R2		22	3,401	82,134	24,150	
	R3		24	3,543	81,859	23,104	
	R4		24	3,543	81,859	23,104	
	R5		24	3,543	81,859	23,104	
工場・倉庫	R1		306	36,192	183,547	5,071	
	R2		296	35,116	183,322	5,220	
	R3		295	34,931	174,790	5,004	
	R4		296	35,195	184,255	5,235	
	R5		293	34,438	181,569	5,272	
土蔵	R1		421	16,547	24,607	1,487	
	R2		419	16,554	24,654	1,489	
	R3		414	16,439	24,798	1,508	
	R4		408	16,249	24,599	1,514	
	R5		404	16,035	24,413	1,522	
附属家	R1		6,223	356,126	1,607,943	4,515	
	R2		6,178	353,071	1,616,114	4,577	
	R3		6,142	351,213	1,588,243	4,522	
	R4		6,115	350,066	1,598,269	4,566	
	R5		6,087	348,713	1,607,140	4,609	
小計	R1		24,651	2,851,527	46,518,701	16,314	
	R2		24,679	2,858,999	48,122,462	16,832	
	R3		24,673	2,863,124	46,288,722	16,167	
	R4		24,683	2,867,481	47,405,875	16,532	
	R5		24,679	2,870,162	48,509,859	16,901	

種別・年度		区分		棟数	床面積	決定価格(千円)	㎡当り価格(円)
非 木 造	住宅・アパート	R1		1,745	308,423	11,286,332	36,594
		R2		1,744	311,699	11,605,575	37,233
		R3		1,734	310,772	11,293,715	36,341
		R4		1,724	307,575	11,252,461	36,584
		R5		1,717	305,910	11,225,656	36,696
	工場・倉庫・市場	R1		2,832	1,646,583	32,033,222	19,454
		R2		2,827	1,627,787	32,800,543	20,150
		R3		2,803	1,592,157	31,105,876	19,537
		R4		2,792	1,580,566	31,270,138	19,784
		R5		2,780	1,580,168	31,356,982	19,844
	事務所・店舗 百貨店・銀行	R1		730	315,250	16,659,758	52,846
		R2		729	295,395	15,926,006	53,914
		R3		728	306,158	16,425,045	53,649
		R4		716	304,199	16,377,681	53,839
		R5		717	314,434	17,300,501	55,021
	ホテル・病院	R1		72	141,337	6,937,233	49,083
		R2		72	141,337	6,937,233	49,083
		R3		71	139,247	6,644,634	47,718
		R4		68	136,321	6,590,500	48,345
		R5		64	134,702	6,538,304	48,539
	そ の 他	R1		2,323	168,974	2,689,689	15,918
		R2		2,344	168,918	2,709,407	16,040
		R3		2,349	168,961	2,508,863	14,849
		R4		2,350	166,967	2,442,867	14,631
		R5		2,339	163,977	2,327,528	14,194
小 計	R1		7,702	2,580,567	69,606,234	26,973	
	R2		7,716	2,545,136	69,978,764	27,495	
	R3		7,685	2,517,295	67,978,133	27,004	
	R4		7,650	2,495,628	67,933,647	27,221	
	R5		7,617	2,499,191	68,748,971	27,508	
合 計	R1		32,353	5,432,094	116,124,935	21,378	
	R2		32,395	5,404,135	118,101,226	21,854	
	R3		32,358	5,380,419	114,266,855	21,238	
	R4		32,333	5,363,109	115,339,522	21,506	
	R5		32,296	5,369,353	117,258,830	21,839	

(資料：概要調書)

6. 家屋新・増築状況

種別	区分	年度	新築数	増築数	計		床面積		
						前年比	m ²	前年比	
木	造	R1	198	13	211	96.8	30,211	106.8	
		R2	213	9	222	105.2	28,195	93.3	
		R3	158	7	165	74.3	21,359	75.8	
		R4	146	7	153	92.7	18,842	88.2	
		R5	146	6	152	99.3	18,604	98.7	
非	木	造	R1	25	4	29	74.4	10,043	165.3
			R2	39	5	44	151.7	19,259	191.8
			R3	22	1	23	52.3	12,474	64.8
			R4	14	1	15	65.2	6,904	55.3
			R5	25	0	25	166.7	16,028	232.2
計		R1	223	17	240	93.4	40,254	117.2	
		R2	252	14	266	110.8	47,454	117.9	
		R3	180	8	188	70.7	33,833	71.3	
		R4	160	8	168	89.4	25,746	76.1	
		R5	171	6	177	105.4	34,632	134.5	

7. 家屋減少状況

種別	区分	年度	棟数		床面積		
				前年比	m ²	前年比	
木	造	R1	208	120.2	21,036	122.7	
		R2	208	100.0	19,826	94.2	
		R3	179	86.1	17,665	89.1	
		R4	168	93.9	15,463	87.5	
		R5	153	91.1	14,571	94.2	
非	木	造	R1	60	153.8	15,230	100.7
			R2	51	85.0	55,190	362.4
			R3	59	115.7	40,478	73.3
			R4	49	83.1	28,585	70.6
			R5	55	112.2	11,578	40.5
計		R1	268	126.4	36,266	112.4	
		R2	259	96.6	75,016	206.8	
		R3	238	91.9	58,143	77.5	
		R4	217	91.2	44,048	75.8	
		R5	208	95.9	26,149	59.4	

8. 基準地価格状況

地目	基準年度	所在地	H21		H24	
			基準地価格	前基準年度比	基準地価格	前基準年度比
田 (千m ²)		若栗1118	142,000	99.6	142,000	100.0
畑 (千m ²)		荻生2941	69,700	100.0	69,700	100.0
宅地 (m ²)		新牧野303外	47,700	89.3	41,300	86.6
山林 (千m ²)		山田字山口12-1	40,000	100.0	40,000	100.0

※基準地価格は旧黒部市と旧宇奈月町の中での最高価格

(単位：棟・千円)

決定価格		平均価格		法附則第15条の6及び7による軽減戸数	
千円	前年比	円/㎡	前年比	(新規対象分)	前年比
1,801,019	104.7	59,615	98.0	194	89.4
1,712,403	95.1	60,734	101.9	200	103.1
1,361,742	79.5	63,755	105.0	152	76.0
1,181,641	86.8	62,713	98.4	145	95.4
1,181,112	100.0	63,487	101.2	142	97.9
1,058,727	211.8	105,419	128.2	20	83.3
1,479,041	139.7	76,797	72.8	40	200.0
886,599	59.9	71,076	92.5	2	5.0
331,800	37.4	48,059	67.6	2	100.0
1,192,449	359.4	74,398	154.8	4	200.0
2,859,746	128.9	71,043	110.0	214	88.8
3,191,444	111.6	67,253	94.7	240	112.1
2,248,341	70.4	66,454	98.8	154	64.2
1,513,441	67.3	58,784	88.5	147	95.5
2,373,561	156.8	68,537	116.6	146	99.3

(資料：概要調書)

決定価格		平均価格	
千円	前年比	円/㎡	前年比
121,812	139.9	5,791	114.1
99,907	82.0	5,039	87.0
117,655	117.8	6,660	132.2
70,233	59.7	4,542	68.2
75,398	107.4	5,175	113.9
215,628	32.1	14,158	31.9
1,150,572	533.6	20,847	147.2
456,720	39.7	11,283	54.1
376,362	82.4	13,166	116.7
308,614	82.0	26,655	202.5
337,440	44.4	9,305	39.5
1,250,479	370.6	16,669	179.1
574,375	45.9	9,879	59.3
446,595	77.8	10,139	102.6
384,012	86.0	14,686	144.8

(資料：概要調書)

H27		H30		R3	
基準地価格	前基準年度比	基準地価格	前基準年度比	基準地価格	前基準年度比
142,000	100.0	142,000	100.0	142,000	100.0
69,700	100.0	69,700	100.0	69,700	100.0
39,600	95.9	40,200	101.5	39,900	99.3
40,000	100.0	40,000	100.0	40,000	100.0

9. 償却資産課税状況

区 分		年 度		R1		R2	
		決定価格	課税標準額	前年比	決定価格	課税標準額	前年比
市長が価格等を決定したもの	構 築 物	決定価格	10,343,716	96.8	10,593,740	102.4	
		課税標準額	10,195,679	96.9	10,458,788	102.6	
	機 械 及 び 装 置	決定価格	30,729,674	100.7	32,768,453	106.6	
		課税標準額	29,862,078	99.4	31,828,240	106.6	
	船 舶	決定価格	24,932	774.5	16,112	64.6	
		課税標準額	24,932	774.5	16,112	64.6	
	車 輛 及 び 運 搬 具	決定価格	860,743	88.4	1,137,299	132.1	
		課税標準額	860,040	88.7	1,137,299	132.2	
	工 具 、 器 具 及 び 備 品	決定価格	7,917,515	96.9	7,900,270	99.8	
		課税標準額	7,910,293	96.9	7,886,836	99.7	
小 計	決定価格	49,876,580	99.1	52,415,874	105.1		
	課税標準額	48,853,022	98.3	51,327,275	105.1		
配 分	総務大臣が価格等を決定したもの	決定価格	93,265,823	96.9	91,910,713	98.5	
		課税標準額	74,921,110	97.9	75,045,011	100.2	
	知事が価格等を決定したもの	決定価格	1,423,073	108.8	1,346,419	94.6	
		課税標準額	1,102,946	102.8	1,090,868	98.9	
	小 計	決定価格	94,688,896	97.1	93,257,132	98.5	
		課税標準額	76,024,056	98.0	76,135,879	100.1	
合 計	決定価格	144,565,476	97.8	145,673,006	100.8		
	課税標準額	124,877,078	98.1	127,463,154	102.1		
納 税 者 数	個 人	92	101.1	102	110.9		
	法 人	472	99.0	496	105.1		
	計	564	99.3	598	106.0		

(単位：千円)

R3	前年比	R4	前年比	R5	前年比
	10,464,265		98.8		9,802,619
9,891,642	94.6	9,679,674	97.9	10,253,125	105.9
31,271,968	95.4	27,437,542	87.7	28,001,808	102.1
29,239,475	91.9	26,780,250	91.6	27,414,326	102.4
14,304	88.8	8,391	58.7	5,615	66.9
12,391	76.9	8,391	67.7	5,615	66.9
1,258,303	110.6	1,082,733	86.0	955,100	88.2
1,248,539	109.8	1,082,733	86.7	953,934	88.1
7,406,374	93.7	6,877,635	92.9	7,086,307	103.0
7,201,461	91.3	6,874,696	95.5	7,084,694	103.1
50,415,214	96.2	45,208,920	89.7	46,410,942	102.7
47,593,508	92.7	44,425,744	93.3	45,711,694	102.9
89,247,717	97.1	87,313,540	97.8	84,282,475	96.5
77,190,070	102.9	76,167,489	98.7	73,751,644	96.8
1,335,816	99.2	1,281,651	95.9	1,308,387	102.1
1,080,552	99.1	1,054,840	97.6	1,083,381	102.7
90,583,533	97.1	88,595,191	97.8	85,590,862	96.6
78,270,622	102.8	77,222,329	98.7	74,835,025	96.9
140,998,747	96.8	133,804,111	94.9	132,001,804	98.7
125,864,130	98.7	121,648,073	96.7	120,546,719	99.1
102	100.0	110	107.8	111	100.9
462	93.1	530	114.7	563	106.2
564	94.3	640	113.5	674	105.3

(資料：概要調書)

10. 国有資産等所在市町村交付金

(単位：千円)

年度 区分		R1	R2	R3	R4	R5
		交付金	北陸地方整備局社会資本整備事業特別会計(治水)	92,443	88,758	85,221
北陸地方整備局社会資本整備事業特別会計(道路)	45		43	42	40	38
中部森林管理局国有林野事業特別会計	2,004		2,247	2,476	2,712	2,956
北陸財務局一般会計	3		3	3	0	0
富山県経営管理部一般会計	421		421	421	381	384
富山県農林水産部一般会計	159		155	150	147	144
計	95,075		91,627	88,313	85,106	82,089

11. 固定資産税課税台帳閲覧状況(縦覧期間中)

年度 区分		R1	R2	R3	R4	R5
		土地	106	80	62	93
家屋	94	73	57	94	102	
償却資産	18	19	19	16	17	
計	218	172	138	203	223	
実人員	110	87	64	97	104	

V 諸 税 関 係

1. 軽自動車等台数・車種別調定額の推移

(単位：台・千円)

年度 区分		R1		R2		R3		R4		R5	
		台数	調定額	台数	調定額	台数	調定額	台数	調定額	台数	調定額
原動機付自転車	50cc以下	762	1,524	700	1,400	655	1,310	641	1,282	620	1,240
	90cc以下	72	144	68	136	68	136	62	124	66	132
	125cc以下	152	365	154	370	161	386	179	430	183	439
	ミニカー	32	118	30	111	28	104	29	107	29	107
軽自動車	二輪車	428	1,541	425	1,530	425	1,530	431	1,552	428	1,541
	三輪車	-	-	-	-	-	-	-	-	-	-
	四輪乗用 営業用	-	-	-	-	-	-	-	-	-	-
	四輪乗用 自家用	10,793	97,260	10,827	100,646	10,928	104,684	10,987	108,854	11,041	111,610
	四輪貨物 営業用	49	178	54	199	51	195	53	202	48	182
	四輪貨物 自家用	3,674	18,413	3,653	18,435	3,641	18,570	3,630	18,682	3,716	19,342
小型特殊自動車 (電気自動車を含む)	農耕用	1,122	2,693	1,061	2,546	1,111	2,666	1,115	2,676	1,101	2,642
	その他	585	3,452	589	3,475	594	3,505	596	3,516	616	3,634
二輪の小型自動車		442	2,652	453	2,718	481	2,886	496	2,976	520	3,120
合計		18,111	128,340	18,014	131,566	18,143	135,972	18,219	140,401	18,368	143,989
前年比 (%)		99.5	102.2	99.5	102.5	100.7	103.3	100.4	103.3	100.8	102.6

(資料：課税状況等の調)

2. 軽自動車税課税状況（令和5年4月1日現在）

区分		賦課期日現在台数			非課税台数	減免台数	差引課税台数	
		一般	官公署	計				
原動機付 自転車	総排気量 50cc 以下	622	8	630	8	2	620	
	〃 〃 90cc 以下	66	4	70	4	0	66	
	〃 〃 125cc 以下	183	1	184	1	0	183	
	ミニカー	29	0	29	0	0	29	
軽自動車	二輪車	428	0	428	0	0	428	
	三輪車	0	0	0	0	0	0	
	四輪乗用車	営業用	3	0	3	0	3	0
		自家用	11,181	19	11,200	19	140	11,041
	四輪貨物車	営業用	50	0	50	0	2	48
		自家用	3,740	11	3,751	11	24	3,716
小型特殊 自動車	農耕用	1,101	1	1,102	1	0	1,101	
	その他(電気自動車を含む)	616	14	630	14	0	616	
二輪の小型自動車		520	0	520	0	0	520	
合計		18,539	58	18,597	58	171	18,368	

（資料：課税状況等の調）

3. たばこ税課税状況

種類		年度					
		H30	R1	R2	R3	R4	前年比
課税標準数量 (千本)	旧3級品以外	49,770	48,094	43,765	43,572	44,817	102.9
	旧3級品	1,387	719				
	計	51,157	48,813				
税額 (千円)		275,067	276,629	256,070	273,808	293,641	107.2

4. 入湯税課税状況

種類		年度					
		H30	R1	R2	R3	R4	前年比
特別徴収義務者数		16	16	16	16	16	100.0
入湯人員 (人)		289,958	329,388	147,805	165,326	250,505	151.5
入湯税額 (千円)		43,494	49,408	22,170	24,799	37,576	151.5

5. 国民健康保険税の状況

(1) 世帯数、被保険者数調

区分		年度				
		H30	R1	R2	R3	R4
総世帯数 (世帯)		15,534	15,665	15,719	15,827	15,726
総人口 (人)		41,260	40,974	40,706	40,361	39,802
国保加入	世帯数 (世帯)	4,754	4,697	4,736	4,634	4,431
	被保険者数 (人)	7,296	7,084	7,151	6,891	6,469
	一般	7,263	7,083	7,151	6,891	6,469
	退職	33	1	0	0	0
加入率	世帯数 (%)	30.6	30.0	30.1	29.3	28.2
	被保険者数 (%)	17.7	17.3	17.6	17.1	16.3

(2) 税率、賦課限度額の推移

区分		年度				
		R1	R2	R3	R4	R5
医療分	所得割 (%)	6.90	6.90	6.90	6.90	6.90
	均等割 (円)	27,600	27,600	27,600	27,600	27,600
	平等割 (円)	19,200	19,200	19,200	19,200	19,200
	賦課限度額 (円)	580,000	610,000	630,000	650,000	650,000
後期分	所得割 (%)	1.90	1.90	1.90	1.90	1.90
	均等割 (円)	6,900	6,900	6,900	6,900	6,900
	平等割 (円)	5,500	5,500	5,500	5,500	5,500
	賦課限度額 (円)	190,000	190,000	190,000	200,000	220,000
介護分	所得割 (%)	1.85	1.85	1.85	1.85	1.85
	均等割 (円)	7,800	7,800	7,800	7,800	7,800
	平等割 (円)	5,400	5,400	5,400	5,400	5,400
	賦課限度額 (円)	160,000	160,000	170,000	170,000	170,000

(3) 国民健康保険事業特別会計の歳入決算状況

(単位:千円、%)

区分	H30		R1		R2		R3		R4	
	決算額	構成比	決算額	構成比	決算額	構成比	決算額	構成比	決算額	構成比
国民健康保険税	740,848	20.0	727,643	19.4	714,174	19.8	702,815	19.0	653,931	18.7
国庫支出金	0	0.0	1,900	0.1	5,185	0.2	705	0.0	3	0.0
県支出金	2,597,147	70.3	2,693,013	71.9	2,582,260	71.6	2,653,583	72.0	2,508,803	71.6
繰入金	204,972	5.5	197,925	5.3	198,255	5.5	205,121	5.6	202,022	5.8
繰越金	135,641	3.7	118,154	3.1	95,307	2.6	120,930	3.3	130,053	3.7
その他の収入	16,854	0.5	8,207	0.2	10,967	0.3	3,284	0.1	8,715	0.2
合計	3,695,462	100.0	3,746,842	100.0	3,606,148	100.0	3,686,438	100.0	3,503,527	100.0

(4) 国民健康保険税の歳入決算状況

(単位:千円、%)

年度	区分	予算額	調定額 (a)	収入額 (b)	不能欠損額	収入未済額	収入率 (b)/(a)
		H30	現年課税	706,726	740,183	719,446	0
	滞納繰越	17,785	76,057	21,402	3,237	51,418	28.1
	計	724,511	816,240	740,848	3,237	72,155	90.8
R1	現年課税	681,471	729,616	709,958	0	19,658	97.3
	滞納繰越	16,022	71,119	17,684	3,077	50,358	24.9
	計	697,493	800,735	727,643	3,077	70,015	90.9
R2	現年課税	684,037	719,799	700,559	0	19,240	97.3
	滞納繰越	15,551	69,032	13,615	3,659	51,758	19.7
	計	699,588	788,831	714,174	3,659	70,998	90.5
R3	現年課税	661,368	706,272	686,826	0	19,446	97.2
	滞納繰越	15,044	69,710	15,989	6,469	47,252	22.9
	計	676,412	775,982	702,815	6,469	66,698	90.6
R4	現年課税	649,574	653,815	638,098	0	15,717	97.6
	滞納繰越	13,969	65,074	15,833	7,020	42,221	24.3
	計	663,543	718,889	653,931	7,020	57,938	91.0

(5) 年度別課税状況

各年度7月1日現在 (単位:千円)

区分		年度	R1	R2	R3	R4	R5
所得割	課税標準額 (千円)		5,155,472	4,711,465	4,617,481	4,257,101	4,249,064
	税額 (千円)		480,129	441,015	431,529	398,206	397,582
均等割	人員 (人)		7,323	7,288	7,126	6,846	6,393
	税額 (千円)		270,062	268,573	263,640	254,462	238,955
平等割	世帯数 (世帯)		4,890	4,896	4,870	4,794	4,516
	税額 (千円)		123,365	123,371	123,050	121,328	114,428
算定税額 (千円)			873,555	832,959	818,219	773,995	750,965
軽減等	軽減額 (千円)		87,121	85,829	89,222	89,626	82,397
	限度超過額 (千円)		52,114	14,115	26,744	12,639	16,034
	月割増減額 (千円)		17,701	16,738	14,565	19,230	21,380
	減免額 (千円)		1,292	828	530	1,017	606
	端数処理額 (千円)		479	480	471	465	439
差引税額 (千円)			714,849	714,969	686,688	651,019	630,110
1世帯当たり税額 (円)			146,186	146,031	141,004	135,799	139,528
1人当たり税額 (円)			97,617	98,102	96,364	95,095	98,562

※令和4年度より、未就学児は均等割が5割軽減

(6) 軽減の状況

(単位:人、世帯、千円)

区分		年度	R1	R2	R3	R4	R5
均等割	7割軽減	被保険者数	1,258	1,169	1,241	1,302	1,146
		軽減額	32,483	30,191	32,154	33,693	29,811
	5割軽減	被保険者数	991	1,040	1,070	1,001	986
		軽減額	17,871	18,763	19,386	18,188	17,933
	2割軽減	被保険者数	1,065	1,140	1,070	958	864
		軽減額	7,671	8,222	7,703	6,899	6,242
平等割	7割軽減	被保険者数	1,020	969	1,039	1,071	968
		軽減額	18,176	17,285	18,672	19,218	17,364
	5割軽減	被保険者数	665	690	688	663	653
		軽減額	7,901	8,145	8,124	7,796	7,664
	2割軽減	被保険者数	635	677	672	627	566
		軽減額	3,019	3,223	3,182	2,922	2,611
未就学児均等割軽減		被保険者数	-	-	-	79	65
		軽減額	-	-	-	911	771
軽減額			87,121	85,829	89,222	89,626	82,397

(7) 課税額、軽減税額の状況

課税額（医療分）

区分		年度				
		R1	R2	R3	R4	R5
所得割	世帯数 (世帯)	3,244	3,292	3,155	3,052	2,953
	課税標準額 (千円)	5,155,472	4,711,465	4,617,481	4,257,101	4,249,064
	税率 (%)	6.90	6.90	6.90	6.90	6.90
	税額 (千円)	355,725	325,089	318,604	293,738	293,184
均等割	被保険者数 (人)	7,323	7,288	7,126	6,846	6,393
	税率 (円)	27,600	27,600	27,600	27,600	27,600
	税額 (千円)	204,599	203,301	199,493	192,206	180,393
平等割	世帯数 (世帯)	4,890	4,896	4,870	4,794	4,516
	税率 (円)	19,200	19,200	19,200	19,200	19,200
	税額 (千円)	89,141	89,050	88,896	87,562	82,488
軽減前税額計 (千円)		649,465	617,440	606,993	573,506	556,065
軽減等	軽減税額 (千円)	64,911	63,965	66,269	66,562	60,968
	減免額 (千円)	991	651	417	800	478
	限度超過額 (千円)	41,544	11,318	20,397	9,832	12,316
	月割増減額 (千円)	14,714	13,750	12,179	14,925	16,874
	端数処理金額 (千円)	200	203	195	195	182
	計 (千円)	122,360	89,887	99,457	92,314	90,818
差引税額 (千円)		527,105	527,553	507,536	481,192	465,247

軽減税額（医療分）

区分		年度					
		R1	R2	R3	R4	R5	
7割軽減	均等割	被保険者数 (人)	1,258	1,169	1,241	1,302	1,146
		軽減税額 (千円)	24,305	22,585	23,976	25,155	22,141
	平等割	世帯数 (世帯)	1,020	969	1,039	1,071	968
		軽減税額 (千円)	13,097	12,452	13,410	13,813	12,425
5割軽減	均等割	被保険者数 (人)	991	1,040	1,070	1,001	986
		軽減税額 (千円)	13,676	14,352	14,766	13,814	13,607
	平等割	世帯数 (世帯)	665	690	688	663	653
		軽減税額 (千円)	5,758	5,947	5,887	5,628	5,510
2割軽減	均等割	被保険者数 (人)	1,065	1,140	1,070	958	864
		軽減税額 (千円)	5,879	6,293	5,907	5,288	4,769
	平等割	世帯数 (世帯)	635	677	672	627	566
		軽減税額 (千円)	2,196	2,336	2,323	2,136	1,899
軽子ども※も	均等割	被保険者数 (人)	-	-	-	79	65
		軽減税額 (千円)	-	-	-	728	617
合計	均等割	被保険者数 (人)	3,314	3,349	3,381	3,340	3,061
		軽減税額 (千円)	43,860	43,230	44,649	44,985	41,134
	平等割	世帯数 (世帯)	2,320	2,336	2,399	2,361	2,187
		軽減税額 (千円)	21,051	20,735	21,620	21,577	19,834
軽減税額計 (千円)		64,911	63,965	66,269	66,562	60,968	

※令和4年度より、未就学児は均等割が5割軽減

課税額（後期高齢者支援金分）

区分		年度	R1	R2	R3	R4	R5
所得割	世帯数 (世帯)	3,244	3,292	3,155	3,052	2,953	
	課税標準額 (千円)	5,155,472	4,711,465	4,617,481	4,257,101	4,249,064	
	税率 (%)	1.90	1.90	1.90	1.90	1.90	
	税額 (千円)	97,952	89,516	87,730	80,883	80,731	
均等割	被保険者数 (人)	7,323	7,288	7,126	6,846	6,393	
	税率 (円)	6,900	6,900	6,900	6,900	6,900	
	税額 (千円)	51,150	50,825	49,873	48,052	45,098	
平等割	世帯数 (世帯)	4,890	4,896	4,870	4,794	4,516	
	税率 (円)	5,500	5,500	5,500	5,500	5,500	
	税額 (千円)	25,535	25,509	25,465	25,083	23,629	
軽減前税額計 (千円)		174,637	165,850	163,068	154,018	149,458	
軽減等	軽減税額 (千円)	16,995	16,747	17,355	17,427	15,965	
	減免額 (千円)	301	176	113	218	128	
	限度超過額 (千円)	9,875	2,389	4,908	2,162	2,498	
	月割増減額 (千円)	3,930	3,720	3,286	4,008	4,535	
	端数処理金額 (千円)	207	204	204	200	191	
	計 (千円)	31,308	23,236	25,866	24,015	23,317	
差引税額 (千円)		143,329	142,614	137,202	130,003	126,141	

軽減税額（後期高齢者支援金分）

区分		年度	R1	R2	R3	R4	R5
7割軽減	均等割	被保険者数 (人)	1,258	1,169	1,241	1,302	1,146
		軽減税額 (千円)	6,076	5,646	5,994	6,289	5,535
	平等割	世帯数 (世帯)	1,020	969	1,039	1,071	968
		軽減税額 (千円)	3,752	3,567	3,841	3,957	3,559
5割軽減	均等割	被保険者数 (人)	991	1,040	1,070	1,001	986
		軽減税額 (千円)	3,419	3,588	3,691	3,453	3,402
	平等割	世帯数 (世帯)	665	690	688	663	653
		軽減税額 (千円)	1,649	1,704	1,686	1,612	1,579
2割軽減	均等割	被保険者数 (人)	1,065	1,140	1,070	958	864
		軽減税額 (千円)	1,470	1,573	1,477	1,322	1,192
	平等割	世帯数 (世帯)	635	677	672	627	566
		軽減税額 (千円)	629	669	666	612	544
子ども※	均等割	被保険者数 (人)	-	-	-	79	65
		軽減税額 (千円)	-	-	-	182	154
合計	均等割	被保険者数 (人)	3,314	3,349	3,381	3,340	3,061
		軽減税額 (千円)	10,965	10,807	11,162	11,246	10,283
	平等割	世帯数 (世帯)	2,320	2,336	2,399	2,361	2,187
		軽減税額 (千円)	6,030	5,940	6,193	6,181	5,682
	軽減税額計 (千円)		16,995	16,747	17,355	17,427	15,965

※令和4年度より、未就学児は均等割が5割軽減

課税額（介護分）

区分		年度	R1	R2	R3	R4	R5
所得割	世帯数	(世帯)	840	885	793	786	756
	課税標準額	(千円)	1,429,817	1,427,583	1,361,894	1,274,863	1,279,370
	税率	(%)	1.85	1.85	1.85	1.85	1.85
	税額	(千円)	26,451	26,410	25,195	23,585	23,668
均等割	被保険者数	(人)	1,810	1,829	1,802	1,782	1,684
	税率	(円)	7,800	7,800	7,800	7,800	7,800
	税額	(千円)	14,313	14,445	14,274	14,204	13,463
平等割	世帯数	(世帯)	1,585	1,611	1,585	1,572	1,499
	税率	(円)	5,400	5,400	5,400	5,400	5,400
	税額	(千円)	8,688	8,813	8,688	8,683	8,310
軽減前税額計		(千円)	49,452	49,668	48,157	46,472	45,441
軽減等	軽減税額	(千円)	5,215	5,117	5,597	5,636	5,463
	減免額	(千円)	-	-	-	-	-
	限度超過額	(千円)	694	406	1,438	645	1,220
	月割増減額	(千円)	-943	-731	-900	297	-29
	端数処理金額	(千円)	71	74	71	70	66
	計	(千円)	5,037	4,866	6,206	6,648	6,720
差引税額		(千円)	44,415	44,802	41,951	39,824	38,721

軽減税額（介護分）

区分		年度	R1	R2	R3	R4	R5	
7割軽減	均等割	被保険者数	(人)	385	359	400	412	391
		軽減税額	(千円)	2,102	1,960	2,184	2,249	2,135
	平等割	世帯数	(世帯)	351	335	376	383	365
		軽減税額	(千円)	1,327	1,266	1,421	1,448	1,380
5割軽減	均等割	被保険者数	(人)	199	211	238	236	237
		軽減税額	(千円)	776	823	928	920	924
	平等割	世帯数	(世帯)	183	183	204	206	213
		軽減税額	(千円)	494	494	551	556	575
2割軽減	均等割	被保険者数	(人)	207	228	205	185	180
		軽減税額	(千円)	323	356	320	289	281
	平等割	世帯数	(世帯)	179	202	179	161	156
		軽減税額	(千円)	193	218	193	174	168
合計	均等割	被保険者数	(人)	791	798	843	833	808
		軽減税額	(千円)	3,201	3,139	3,432	3,458	3,340
	平等割	世帯数	(世帯)	713	720	759	750	734
		軽減税額	(千円)	2,014	1,978	2,165	2,178	2,123
	軽減税額計		(千円)	5,215	5,117	5,597	5,636	5,463

VI 収 納 関 係

1. 市税収納率状況

(単位：%)

区分		年度	H30	R1	R2	R3	R4
個人市民税	現年度	99.4	99.4	99.4	99.4	99.5	99.4
	滞納分	25.0	23.0	23.0	21.8	22.0	22.0
	計	98.0	97.9	97.9	97.9	97.9	97.9
法人市民税	現年度	99.7	99.9	99.2	99.8	99.9	99.9
	滞納分	4.8	11.7	4.0	40.9	5.8	5.8
	計	99.3	99.3	98.4	99.0	99.2	99.2
固定資産税	現年度	99.6	99.6	98.3	99.5	99.4	99.4
	滞納分	21.8	17.2	14.3	48.6	15.9	15.9
	計	98.1	98.1	96.8	98.0	97.8	97.8
軽自動車税	現年度	99.0	99.0	99.2	99.0	98.9	98.9
	滞納分	30.4	26.2	23.2	17.1	20.2	20.2
	計	97.6	97.4	97.4	97.1	96.9	96.9
市たばこ税	現年度	100.0	100.0	100.0	100.0	100.0	100.0
入湯税	現年度	100.0	100.0	100.0	100.0	99.3	99.3
計	現年度	99.6	99.5	98.7	99.5	99.5	99.5
	滞納分	22.7	19.2	17.2	41.5	17.7	17.7
	計	98.2	98.2	97.3	98.1	98.0	98.0

国民健康保険税	現年度	97.2	97.3	97.3	97.3	97.7
	滞納分	28.1	24.9	19.7	22.9	24.3
	計	90.8	90.9	90.5	90.6	91.1

2. 未収入額

(単位：千円)

区分	年度	H30	R1	R2	R3	R4
個人市民税		13,255	14,636	14,221	11,111	14,580
法人市民税		964	590	2,930	675	789
固定資産税		20,058	22,282	83,403	22,619	27,655
軽自動車税		1,235	1,311	1,136	1,397	1,619
市たばこ税		0	0	0	0	0
入湯税		0	0	0	0	250
計		35,512	38,819	101,690	35,802	44,893
国民健康保険税		20,899	19,705	19,259	19,676	16,628

※現年課税分の調定額から収入額および不納欠損額を差し引いた額。還付未済額を含む。

3. 滞納処分執行停止状況

(単位：人・千円)

区分	年度		H30		R1		R2		R3		R4	
	人数	金額	人数	金額	人数	金額	人数	金額	人数	金額	人数	金額
個人市民税	32	2,426	27	2,385	34	5,257	40	2,444	26	1,707		
法人市民税	1	120	1	60	0	0	0	0	0	0		
固定資産税	34	8,418	25	3,747	22	3,417	22	3,075	14	4,830		
軽自動車税	19	465	16	226	17	399	16	310	8	167		
計	86	11,429	69	6,418	73	9,073	78	5,829	48	6,704		
国民健康保険税	53	8,620	29	4,985	43	4,054	23	3,109	26	3,776		

4. 不納欠損処分状況

(単位：人・千円)

区分	年度		H30		R1		R2		R3		R4	
	人数	金額	人数	金額	人数	金額	人数	金額	人数	金額	人数	金額
個人市民税	27	1,746	37	1,720	48	3,157	64	4,030	87	6,965		
法人市民税	0	0	1	100	3	267	3	277	4	305		
固定資産税	68	9,088	40	4,061	54	16,123	59	6,004	71	15,322		
軽自動車税	26	132	12	194	22	240	33	532	30	412		
計	121	10,966	90	6,075	127	19,787	159	10,843	192	23,004		
国民健康保険税	34	3,237	44	3,076	39	3,659	73	6,468	60	7,020		

5. 督促状発送状況

(単位：件)

年度		H30	R1	R2	R3	R4
区分						
個人市民税	1期	548	529	417	455	463
	2期	469	550	446	382	443
	3期	511	515	488	453	472
	4期	493	519	488	418	437
法人市民税		28	20	24	17	24
固定資産税	1期	1,089	905	1,128	953	995
	2期	898	852	684	848	799
	3期	975	909	756	820	790
	4期	765	725	666	707	724
軽自動車税		1,165	1,071	811	1,042	1,093
計		6,941	6,595	5,908	6,095	6,240

国民健康 保険税	1期	349	323	280	305	272
	2期	288	275	252	262	245
	3期	313	264	234	279	241
	4期	311	248	235	255	234
	5期	261	227	217	258	212
	6期	284	229	233	256	219
	7期	276	229	219	242	204
	8期	249	230	222	219	205
計		2,331	2,025	1,892	2,076	1,832

※国民健康保険税の納付回数は、年5回から年8回へ変更。(平成30年度以降)

6. 還付金及び還付加算金取扱状況（歳出還付）

（単位：件・千円）

区分		年度		H30		R1		R2		R3		R4	
		件数	金額	件数	金額	件数	金額	件数	金額	件数	金額	件数	金額
個人市民税	還付金	311	7,832	286	5,497	306	7,560	232	6,602	311	10,631		
	還付加算金	1	1	0	0	1	1	4	8	1	1		
法人市民税	還付金	79	27,869	94	11,043	83	7,140	45	6,824	75	3,188		
	還付加算金	26	306	16	80	5	64	7	32	8	89		
固定資産税	還付金	71	12,515	109	1,497	40	4,076	46	2,512	57	498		
	還付加算金	46	3,029	14	38	23	1,086	7	173	2	7		
軽自動車税	還付金	0	0	14	73	0	0	3	28	0	0		
	還付加算金	0	0	0	0	0	0	0	0	0	0		
計	還付金	461	48,216	503	18,110	429	18,776	326	15,966	443	14,317		
	還付加算金	73	3,336	30	118	29	1,151	18	213	11	97		

国民健康保険税	還付金	143	3,901	170	3,199	164	3,890	170	5,908	98	3,281		
	還付加算金	19	53	10	17	4	3	12	36	7	12		

※個人市民税の金額は、個人県民税にかかる金額を含む。

7. 個人県民税収納状況等

（単位：%・千円）

区分		年度		H30		R1		R2		R3		R4	
		件数	金額	件数	金額	件数	金額	件数	金額	件数	金額	件数	金額
現年度分	調定額		1,556,089		1,572,120		1,555,031		1,489,916		1,519,989		
	収入済額		1,547,302		1,562,482		1,545,641		1,482,748		1,510,402		
	収納率		99.4		99.4		99.4		99.5		99.4		
滞繰分	調定額		30,490		30,512		31,897		31,855		29,502		
	収入済額		7,622		7,018		7,321		6,955		6,482		
	収納率		25.0		23.0		23.0		21.8		22.0		
計	調定額		1,586,579		1,602,632		1,586,928		1,521,771		1,549,491		
	収入済額		1,554,924		1,569,500		1,552,962		1,489,703		1,516,884		
	収納率		98.0		97.9		97.9		97.9		97.9		
確定按分率			0.398732257940		0.398673623650		0.398685686320		0.398638916040		0.398670147740		

8. 納付方法の状況

(単位：%)

区分		年度				
		H30	R1	R2	R3	R4
個人市民税	口座振替	34.8	35.2	35.1	35.8	33.8
	窓口納付	37.7	34.3	32.0	30.9	29.0
	コンビニ納付	27.5	30.5	32.9	29.1	31.3
	スマホ納付	—	—	—	4.2	5.9
固定資産税	口座振替	68.2	68.9	69.3	69.4	69.5
	窓口納付	23.1	20.1	19.1	17.5	16.3
	コンビニ納付	8.7	11.0	11.6	11.3	11.5
	スマホ納付	—	—	—	1.8	2.7
軽自動車税	口座振替	38.1	37.7	37.2	39.2	38.5
	窓口納付	37.3	31.7	28.9	25.2	24.0
	コンビニ納付	24.6	30.6	33.9	30.2	32.0
	スマホ納付	—	—	—	5.3	5.5
国民健康保険税	口座振替	64.7	65.1	65.4	65.0	64.8
	窓口納付	24.8	22.6	19.9	19.4	18.9
	コンビニ納付	10.5	12.3	14.7	14.4	14.5
	スマホ納付	—	—	—	1.2	1.8

※納付方法別の収納件数（滞納繰越分を含む）より求めた割合

9. 諸証明取扱状況

(単位：件)

区分		年度				
		H30	R1	R2	R3	R4
納	税	1,534	1,335	1,486	1,188	1,429
資	産	1,234	728	684	695	711
所	得	5,514	4,228	3,173	3,296	3,012
課	税・非課税	124	594	523	542	484
評	価	246	192	166	197	164
営	業	29	24	9	14	10
その他（無料交付分）		5,041	4,807	4,604	4,828	3,935
計		13,722	11,908	10,645	10,760	9,745

10. 財産差押状況

(単位：円)

年度		H30	R1	R2	R3	R4
区分						
個人市民税	預貯金	1,242,818	1,644,400	1,358,980	1,084,865	352,261
	給与	1,046,214	1,284,457	478,963	1,418,985	2,239,060
	生命保険	1,451,800	169,500	0	383,646	89,400
	その他	300	0	0	0	741,300
	計	3,741,132	3,098,357	1,837,943	2,887,496	3,422,021
固定資産税	預貯金	427,561	322,300	662,948	530,920	88,900
	給与	70,800	554,940	120,207	122,163	948,820
	生命保険	990,900	0	0	794,900	23,300
	その他	16,000	135,875	0	0	2,445,400
	計	1,505,261	1,013,115	783,155	1,447,983	3,506,420
軽自動車税	預貯金	93,600	90,100	94,600	43,800	0
	給与	9,000	40,300	0	38,700	63,800
	生命保険	716,200	14,400	0	0	0
	その他	8,400	0	0	0	15,200
	計	827,200	144,800	94,600	82,500	79,000
国民健康保険税	預貯金	1,145,578	400,718	370,400	840,143	267,314
	給与	420,669	825,373	522,400	59,100	1,333,306
	生命保険	1,817,620	0	0	1,291,691	19,395
	その他	16,600	0	0	0	3,086,700
	計	3,400,467	1,226,091	892,800	2,190,934	4,706,715
計	預貯金	48件 2,909,557	20件 2,457,518	27件 2,486,928	25件 2,499,728	8件 4,584,986
	給与	58件 1,546,683	95件 2,705,070	39件 1,121,570	17件 1,638,948	25件 708,475
	生命保険	4件 4,976,520	1件 183,900	0件 0	6件 2,470,237	1件 132,095
	その他	2件 41,300	1件 135,875	0件 0	0件 0	1件 6,288,600
	計	112件 9,474,060	117件 5,482,363	66件 3,608,498	48件 6,608,913	35件 11,714,156

※金額・件数は差押後に換価したもの（前年度以前に差押したものを含む）

※R4年度区分その他に参加差押（不動産）計6,288,600円を含む

令和5年度

市税概要

黒部市総務管理部税務課

令和5年10月発行